REGIME PRÓPRIO DE PREVIDÊNCIA SOCIAL DO MUNICÍPIO DE
TUCUMÃ / IPMT

**RELATÓRIO SEMESTRAL
DE
INVESTIMENTOS**

**1º SEMESTRE
2021**

15 de julho de 2021

ÍNDICE

1 – INTRODUÇÃO	3
2 – POLÍTICA DE INVESTIMENTOS e MOVIMENTAÇÃO DA CARTEIRA	4
3 – RESUMO DO REGULAMENTO DOS INVESTIMENTO	5
3.1 - Resumo do Regulamento dos Títulos Públicos	#REF!
4 – MOVIMENTAÇÃO DA CARTEIRA - RENDA FIXA	11
5 – RENTABILIDADE DOS INVESTIMENTOS	20
5.1 - Melhor Desempenho Trimestral dos Investimentos	22
5.2 - Pior Desempenho Trimestral dos Investimentos	24
6 – ANÁLISE DA CARTEIRA DE INVESTIMENTO	26
7 – CONCLUSÃO	27
7.1 - Rentabilidade da Carteira Semestral	27
7.2 - Meta Atuarial	28
7.3 - Perfil de Risco do Investidor	29
7.4 - Avaliação de Desempenho no 1º Semestre	30
7.5 - Orientação para a Carteira de Investimento no 2º Semestre	30

1 - INTRODUÇÃO

Atendendo a necessidade do Instituto Previdenciário quanto a Política anual de Investimentos e a Meta Atuarial, enviamos o Relatório Semestral dos investimentos, referente ao 1º SEMESTRE, sobre o desempenho das rentabilidades e os riscos das aplicações financeiras do IPMT.

Este relatório vem atender o **Inciso III, do Art. 3º da Portaria MPS 519/2011**, que exige a elaboração de **Relatórios Semestrais**, para acompanhamento dos riscos e desempenho das aplicações financeiras.

Art. 3. III – realizar avaliação do desempenho das aplicações efetuadas por entidade autorizada e credenciada, no mínimo semestralmente, adotando, de imediato, medidas cabíveis no caso da constatação de performance insatisfatória.

2.1-POLÍTICA DE INVESTIMENTOS 2021 - LIMITE DE SEGMENTO - IPMT

Nº	Segmentos da Resolução CMN 4.695/2018	Dispositivo Legal Resolução CMN 4.695/2018	Limites do PAI			Carteira de Investimentos		ORIENTAÇÃO EM CASO DE DESENQUADRAMENTO DA CARTEIRA JUNTO A POLÍTICA DE INVESTIMENTO
			Mínimo	Estratégia Alvo	Máximo	Atualmente (%)	Atualmente (R\$)	
RENDA FIXA								
1	Títulos Públicos	Art. 7º, I, a (100%)	0,0%	0,0%	10,0%	-	-	-
2	F.I. Refer. 100% em Títulos Públicos	Art. 7º, I, b (100%)	0,0%	73,1%	95,0%	76,9%	47.800.165,41	-
3	F.I. índice Mercado 100% em Títulos Público	Art. 7º, I, c (100%)	0,0%	0,0%	95,0%	-	-	-
4	Operações Compromissadas	Art. 7º, II (5%)	0,0%	0,0%	0,0%	-	-	-
5	F.I. refer. em Indicadores RF	Art. 7º, III, a (60%)	0,0%	9,2%	40,0%	9,1%	5.636.233,80	-
6	F.I. em índices de RF	Art. 7º, III, b (60%)	0,0%	0,0%	40,0%	-	-	-
7	F.I. referenciado em Indicadores RF	Art. 7º, IV, a (40%)	0,0%	13,8%	40,0%	10,5%	6.556.031,88	-
8	F.I. em índices de RF	Art. 7º, IV, b (40%)	0,0%	0,0%	40,0%	-	-	-
9	LIG - Letras Imobiliárias Garantidas	Art. 7º, V, b (20%)	0,0%	0,0%	0,0%	-	-	-
10	CDB	Art. 7º, VI, a (15%)	0,0%	0,0%	13,0%	0,1%	48.205,60	-
11	Poupança	Art. 7º, VI, b (15%)	0,0%	0,0%	2,0%	-	-	-
12	FIDC - Cota Sênior	Art. 7º, VII, a (5%)	0,0%	0,0%	0,0%	-	-	-
13	F.I. em Crédito Privado	Art. 7º, VII, b (5%)	0,0%	0,0%	0,0%	-	-	-
14	F.I. em Debêntures	Art. 7º, VII, c (5%)	0,0%	0,0%	0,0%	-	-	-
15	TOTAL - RENDA FIXA					96,6%	60.040.636,69	
RENDA VARIÁVEL								
16	F.I. em índices de RV (mín. 50 ações)	Art. 8º, I, a (30%)	0,0%	1,0%	10,0%	-	-	-
17	F.I. em índices de Mercado RV (m. 50 ações)	Art. 8º, I, b (30%)	0,0%	0,0%	10,0%	-	-	-
18	F.I. em ações	Art. 8º, II, a (20%)	0,0%	1,0%	10,0%	-	-	-
19	F.I. em índices de Mercado RV	Art. 8º, II, b (20%)	0,0%	0,0%	10,0%	-	-	-
20	F.I. Multimercados	Art. 8º, III (10%)	0,0%	1,0%	10,0%	2,1%	1.305.935,99	-
21	F.I. em Participações	Art. 8º, IV, a (5%)	0,0%	0,0%	0,0%	-	-	-
22	F.I. Imobiliário negociado em bolsa	Art. 8º, IV, b (5%)	0,0%	0,0%	0,0%	-	-	-
23	F.I.C Ações - Mercado de Acesso	Art. 8º, IV, c (5%)	0,0%	0,0%	0,0%	-	-	-
24	TOTAL - RENDA VARIÁVEL	Art. 8º, § 1 (30%)				2,1%	1.305.935,99	
INVESTIMENTOS NO EXTERIOR								
25	F.I.C em Dívida Externa	Art. 9º A, I (10%)	0,0%	0,0%	10,0%	-	-	-
26	F.I.C em Investimento no Exterior	Art. 9º A, II (10%)	0,0%	0,0%	10,0%	-	-	-
27	F.I. Ações - BDR Nível I	Art. 9º A, III (10%)	0,0%	1,0%	10,0%	0,9%	581.596,51	-
28	TOTAL - INVESTIMENTO NO EXTERIOR	Art. 9º A (10%)				0,9%	581.596,51	
29	DESENQUADRADO	-		100,0%		0,0%	-	-
30	CONTA CORRENTE	-				0,4%	229.188,56	-
31	PATRIMÔNIO TOTAL					100,0%	62.157.357,75	4

3-RESUMO DO REGULAMENTO DOS INVESTIMENTOS

INFORMAÇÕES	BB PREVIDENCIÁRIO RF REF DI LP PERFIL FIC FI	BB PREVIDENCIÁRIO RF IRF - M 1 TP FIC FI	BB PREVIDENCIÁRIO RF IDKA 2 TP FI	BB PREVIDENCIÁRIO IMA - B 5 LP FIC FI
CNPJ	13.077.418/0001-49	11.328.882/0001-35	13.322.205/0001-35	03.543.447/0001-03
SEGMENTO	Renda Fixa	Renda Fixa	Renda Fixa	Renda Fixa
CLASSIFICAÇÃO	Renda Fixa	Renda Fixa índices	Previdência Renda Fixa	Renda Fixa Índices
ÍNDICE	CDI	IRF – M 1	IDKA 2	IMA - B 5
PÚBLICO ALVO	Regimes Próprios de Previdência Social	Regimes Próprios de Previdência Social	Regimes Próprios de Previdência Social	Regimes Próprios de Previdência Social
ADMINISTRADOR	BB Gestão de Recursos DTVM s.a	BB Gestão de Recursos DTVM s.a	BB Gestão de Recursos DTVM s.a	BB Gestão de Recursos DTVM s.a
GESTOR	BB Gestão de Recursos DTVM s.a	BB Gestão de Recursos DTVM s.a	BB Gestão de Recursos DTVM s.a	BB Gestão de Recursos DTVM s.a
CUSTODIANTE	Banco do Brasil S.A.	BB Gestão de Recursos DTVM s.a	BB Gestão de Recursos DTVM s.a	Banco do Brasil S.A.
DISTRIBUIDOR	Banco do Brasil S.A.	Banco do Brasil S.A.	Banco do Brasil S.A.	Banco do Brasil S.A.
AUDITORIA	KPMG Auditores independentes	Deloitte Touche Tohmatsu Auditores independentes	Deloitte Touche Tohmatsu Auditores independentes	KPMG Auditores independentes
DATA DE INÍCIO	28/04/2011	08/12/2009	28/04/2011	17/12/1999
TAXA DE ADMINISTRAÇÃO	0,20% a.a.	0,30% a.a.	0,20% a.a.	0,20%a.a.
TAXA DE PERFORMANCE	Não possui	Não possui	Não possui	Não possui
APLICAÇÃO INICIAL	1.000,00	1.000,00	10.000,00	1.000,00
APLICAÇÕES ADICIONAIS	0,01	Qualquer valor	Qualquer valor	0,01
RESGATE MÍNIMO	0,01	Qualquer valor	Qualquer valor	0,01
SALDO MÍNIMO	0,01	Qualquer valor	Qualquer valor	0,01
CARÊNCIA	Não possui	Não possui	Não possui	Não possui
CRÉDITO DO RESGATE	D+0 (No mesmo dia da solicitação)	D+0 (No mesmo dia da solicitação)	D+1 (No dia seguinte a solicitação)	D+1 (No dia seguinte a solicitação)
RISCO DE MERCADO*	2 - Baixo	2 - Baixo	1 - Muito baixo	4 - Alto
ENQUADRAMENTO LEGAL	FI de Renda Fixa - Art. 7º, IV, a (40% e 20% por fundo)	FI Refer. 100% Títulos TN - Art. 7º, I, b (100%) (exc. Tx. de 1 dia)	FI Refer. 100% Títulos TN - Art. 7º, I, b (100%) (exc. Tx. de 1 dia)	FI Refer. 100% Títulos TN - Art. 7º, I, b (100%) (exc. Tx. de 1 dia)

* Definição da Instituição financeira. Quanto mais próximo do 5, maior o risco de mercado.

INFORMAÇÕES	BB PREV RF ALOCAÇÃO ATIVA RETORNO TOTAL FIC FI	BB PREVIDENCIÁRIO RF IRF - M TP FI	BB PREVIDENCIÁRIO RF IMA - B TP FI	BB AÇÕES ESG GLOBAIS FIC FIA - BDR NÍVEL I
CNPJ	35.292.588/0001-89	07.111.384/0001-69	07.442.078/0001-05	22.632.237/0001-28
SEGMENTO	Renda Fixa	Renda Fixa	Renda Fixa	Renda Variável
CLASSIFICAÇÃO	Fundo de Renda Fixa	Renda Fixa índices	Renda Fixa índices	Ações Livre
ÍNDICE	IPCA	IRF – M	IMA – B	IBOV
PÚBLICO ALVO	Regimes Próprios de Previdência Social	Regimes Próprios de Previdência Social	Regimes Próprios de Previdência Social	Pessoas físicas e jurídicas
ADMINISTRADOR	BB Gestão de Recursos DTVM s.a	BB Gestão de Recursos DTVM s.a	BB Gestão de Recursos DTVM s.a	BB Gestão de Recursos DTVM s.a
GESTOR	BB Gestão de Recursos DTVM s.a	BB Gestão de Recursos DTVM s.a	BB Gestão de Recursos DTVM s.a	BB Gestão de Recursos DTVM s.a
CUSTODIANTE	Banco do Brasil S.A.	BB Gestão de Recursos DTVM s.a	BB Gestão de Recursos DTVM s.a	BANCO DO BRASIL S.A.
DISTRIBUIDOR	Banco do Brasil S.A.	Banco do Brasil S.A.	Banco do Brasil S.A.	BANCO DO BRASIL S.A.
AUDITORIA	KPMG Auditores Independentes	Deloitte Touche Tohmatsu Auditores independentes	Deloitte Touche Tohmatsu Auditores independentes	KPMG Auditores independentes
DATA DE INÍCIO	16/03/2020	08/12/2004	24/07/2005	29/12/2015
TAXA DE ADMINISTRAÇÃO	0,50% a.a.	0,20% a.a.	0,20% a.a.	1,90% a.a.
TAXA DE PERFORMANCE	Não possui	Não possui	Não possui	Não possui
APLICAÇÃO INICIAL	10.000,00	10.000,00	10.000,00	200,00
APLICAÇÕES ADICIONAIS	1.000,00	Qualquer valor	Qualquer valor	200,00
RESGATE MÍNIMO	1.000,00	Qualquer valor	Qualquer valor	200,00
SALDO MÍNIMO	1.000,00	Qualquer valor	Qualquer valor	200,00
CARÊNCIA	Não possui	Não possui	Não possui	Não possui
CRÉDITO DO RESGATE	D+3 (Três dias úteis após a solicitação)	D+1 (No dia seguinte a solicitação)	D+1 (No dia seguinte a solicitação)	D+4 (Quatro dias úteis após a solicitação)
RISCO DE MERCADO*	3 - Médio	4 - Alto	5 - Muito Alto	5 - Muito Alto
ENQUADRAMENTO LEGAL	FI Refer. 100% Títulos TN - Art. 7º, I, b (100%) (exc. Tx. de 1 dia)	FI Refer. 100% Títulos TN - Art. 7º, I, b (100%) (exc. Tx. de 1 dia)	FI Refer. 100% Títulos TN - Art. 7º, I, b (100%) (exc. Tx. de 1 dia)	Fundos de Ações - BDR Nível I, Art. 9º A, III (10%)

* Definição da Instituição financeira. Quanto mais próximo do 5, maior o risco de mercado.

INFORMAÇÕES	FI CAIXA BRASIL IRF - M 1 TP RF	FI CAIXA BRASIL IDKA IPCA 2 A TP RF LP	FI CAIXA BRASIL IMA - B 5 TP RF LP	FI CAIXA BRASIL IRF - M 1 + TP RF LP
CNPJ	10.740.670/0001-06	14.386.926/0001-71	11.060.913/0001-10	10.577.519/0001-90
SEGMENTO	Renda Fixa	Renda Fixa	Renda Fixa	Renda Fixa
CLASSIFICAÇÃO	Renda Fixa índices	Renda Fixa índices	Renda Fixa índices	Renda Fixa índices
ÍNDICE	IRF – M 1	IDKA 2	IMA - B 5	IRF – M 1 +
PÚBLICO ALVO	Regimes Próprios de Previdência Social	Regimes Próprios de Previdência Social	Regimes Próprios de Previdência Social	Regimes Próprios de Previdência Social
ADMINISTRADOR	Caixa Econômica Federal	Caixa Econômica Federal	Caixa Econômica Federal	Caixa Econômica Federal
GESTOR	Caixa Econômica Federal	Caixa Econômica Federal	Caixa Econômica Federal	Caixa Econômica Federal
CUSTODIANTE	Caixa Econômica Federal	Caixa Econômica Federal	Caixa Econômica Federal	Caixa Econômica Federal
DISTRIBUIDOR	Caixa Econômica Federal	Caixa Econômica Federal	Caixa Econômica Federal	Caixa Econômica Federal
AUDITORIA	kPMG Auditores independentes	kPMG Auditores independentes	kPMG Auditores independentes	Ernst & Young Terco Auditores Independentes
DATA DE INÍCIO	28/05/2010	16/08/2012	09/07/2010	11/05/2012
TAXA DE ADMINISTRAÇÃO	0,20% a.a.	0,20% a.a.	0,20% a.a.	0,20% a.a.
TAXA DE PERFORMANCE	Não possui	Não possui	Não possui	Não possui
APLICAÇÃO INICIAL	1.000,00	1.000,00	1.000,00	1.000,00
APLICAÇÕES ADICIONAIS	0,00	0,00	0,00	Qualquer valor
RESGATE MÍNIMO	0,00	0,00	0,00	Qualquer valor
SALDO MÍNIMO	0,00	0,00	0,00	Qualquer valor
CARÊNCIA	Não possui	Não possui	Não possui	Não possui
CRÉDITO DO RESGATE	D+0 (No mesmo dia da solicitação)	D+0 (No mesmo dia da solicitação)	D+0 (No mesmo dia da solicitação)	D+0 (No mesmo dia da solicitação)
RISCO DE MERCADO*	2 - Baixo	3 - Médio	2 - Baixo	3 - Médio
ENQUADRAMENTO LEGAL	FI Refer. 100% Títulos TN - Art. 7º, I, b (100%) (exc. Tx. de 1 dia)	FI Refer. 100% Títulos TN - Art. 7º, I, b (100%) (exc. Tx. de 1 dia)	FI Refer. 100% Títulos TN - Art. 7º, I, b (100%) (exc. Tx. de 1 dia)	FI Refer. 100% Títulos TN - Art. 7º, I, b (100%) (exc. Tx. de 1 dia)

* Definição da Instituição financeira. Quanto mais próximo do 5, maior o risco de mercado.

INFORMAÇÕES	FI CAIXA BRASIL IRF - M TP RF LP	FIC FI CAIXA NOVO BRASIL RF REF IMA-B LP	FI CAIXA INDEXA BOLSA AMERICANA MULT LP	BRADESCO FI REFERENCIADO DI PREMIUM
CNPJ	14.508.605/0001-00	10.646.895/0001-90	30.036.235/0001-02	03.399.411/0001-90
SEGMENTO	Renda Fixa	Renda Fixa	Renda Variável	Renda Fixa
CLASSIFICAÇÃO	Renda Fixa Índices	Renda Fixa índices	Multimercados Dinâmico	Fundos Referenciados - DI
ÍNDICE	IRF – M	IMA – B	S&P500 BR	CDI
PÚBLICO ALVO	Regimes Próprios de Previdência Social	Investidores Qualificados	Regimes Próprios de Previdência Social	Clientes pessoa jurídica
ADMINISTRADOR	Caixa Econômica Federal	Caixa Econômica Federal	Caixa Econômica Federal	Banco Bradesco s.a
GESTOR	Caixa Econômica Federal	Caixa Econômica Federal	Caixa Econômica Federal	BRAM - Bradesco Asset Management DTVM
CUSTODIANTE	CAIXA ECONÔMICA FEDERAL	Caixa Econômica Federal	Caixa Econômica Federal	Bradesco S.A.
DISTRIBUIDOR	CAIXA ECONÔMICA FEDERAL	Caixa Econômica Federal	Caixa Econômica Federal	Bradesco S.A.
AUDITORIA	Ernst & Young Terco Auditores Independentes S/S	KPMG Auditores independentes	KPMG Auditores Independentes	KPMG Auditores Independentes
DATA DE INÍCIO	16/08/2012	27/10/2009	16/10/2018	05/10/1999
TAXA DE ADMINISTRAÇÃO	0,20% a.a.	0,20% a.a.	0,80% a.a.	0,20% a.a.
TAXA DE PERFORMANCE	Não possui	Não possui	Não possui	Não possui
APLICAÇÃO INICIAL	1.000,00	1.000,00	10.000,00	1.000.000,00
APLICAÇÕES ADICIONAIS	Qualquer valor	0,00	1.000,00	100.000,00
RESGATE MÍNIMO	Qualquer valor	0,00	1.000,00	1.000,00
SALDO MÍNIMO	Qualquer valor	0,00	5.000,00	100.000,00
CARÊNCIA	Não possui	Não possui	Não possui	Não possui
CRÉDITO DO RESGATE	D+0 (No mesmo dia da solicitação)	D+0 (No mesmo dia da solicitação)	D+1 (No dia seguinte a solicitação)	D+0 (No mesmo dia da solicitação)
RISCO DE MERCADO*	3 - Médio	3 - Médio	4 - Alto	2 - Baixo
ENQUADRAMENTO LEGAL	FI Refer. 100% Títulos TN - Art. 7º, I, b (100%) (exc. Tx. de 1 dia)	FI Refer. Indicadores de RF - Art. 7º, III, a (60% e 20% por fundo)	FI Multimercado - aberto - Art. 8º, III (10%)	FI de Renda Fixa - Art. 7º, IV, a (40% e 20% por fundo)

* Definição da Instituição financeira. Quanto mais próximo do 5, maior o risco de mercado.

INFORMAÇÕES	BRADESCO FI RF IRF - M 1 TÍTULOS PÚBLICOS	BRADESCO INSTITUCIONAL FIC FI RF IMA - B 5	BRADESCO INSTITUCIONAL FI AÇÕES BDR NÍVEL I	
CNPJ	11.484.558/0001-06	20.216.216/0001-04	21.321.454/0001-34	
SEGMENTO	Renda Fixa	Renda Fixa	Investimento no Exterior	
CLASSIFICAÇÃO	Renda Fixa	Renda Fixa índices	Ações	
ÍNDICE	IRF – M 1	IMA - B 5	BDR	
PÚBLICO ALVO	Regime Próprio de Previdência Social	Regime Próprio de Previdência Social	Regimes Próprio de Previdência Social	
ADMINISTRADOR	Banco Bradesco s.a	Banco Bradesco S.A.	Banco Bradesco S.A.	
GESTOR	BRAM - Bradesco Asset Management DTVM	BRAM - Bradesco Asset Management S.A. DTVM	BRAM – Bradesco Asset Management	
CUSTODIANTE	Bradesco S.A.	Banco Bradesco S.A.	Banco Bradesco SA	
DISTRIBUIDOR	Bradesco S.A.	Banco Bradesco S.A.	Banco Bradesco S.A.	
AUDITORIA	KPMG Auditores Independentes	PricewaterhouseCoopers Auditores Independentes	PricewaterhouseCoopers Auditores Independentes	
DATA DE INÍCIO	02/07/2010	08/08/2014	27/08/2015	
TAXA DE ADMINISTRAÇÃO	0,20% a.a.	0,20% a.a.	0,80% a.a.	
TAXA DE PERFORMANCE	Não possui	Não possui	Não possui	
APLICAÇÃO INICIAL	50.000,00	50.000,00	20.000,00	
APLICAÇÕES ADICIONAIS	Qualquer valor	5.000,00	1.000,00	
RESGATE MÍNIMO	Qualquer valor	Não possui	Não possui	
SALDO MÍNIMO	Qualquer valor	5.000,00	1.000,00	
CARÊNCIA	Não possui	Não possui	Não possui	
CRÉDITO DO RESGATE	D+0 (No mesmo dia da solicitação)	D+1 (No dia seguinte a solicitação)	D+4 (Quatro dias úteis após a solicitação)	
RISCO DE MERCADO*	2 - Baixo	2 - Baixo	4 - Alto	
ENQUADRAMENTO LEGAL	FI Refer. 100% Títulos TN - Art. 7º, I, b (100%) (exc. Tx. de 1 dia)	FI de Renda Fixa - Art. 7º, IV, a (40% e 20% por fundo)	Fundo de Ações BDR Nível 1 - Art. 9º A, III	

* Definição da Instituição financeira. Quanto mais próximo do 5, maior o risco de mercado.

3.1-RESUMO DO REGULAMENTO DOS TÍTULOS PÚBLICOS

INFORMAÇÕES	CDB BRADESCO
DESCRIÇÃO	O CDB Bradesco é uma modalidade de Certificado de Depósito Bancário com serviços de aplicação automática de recursos disponíveis em Conta Corrente.
RENDIMENTO	DI
PAGAMENTO DOS JUROS	Cliente Pessoa Física e Jurídica do Segmento Varejo
VALOR DO RESGATE	0
ENQUADRAMENTO LEGAL	CDB - Certificado de Depósito Bancário - Art. 7º, VI, a (15%)



4.1 - MOVIMENTAÇÃO DA CARTEIRA - RF - CAIXA ECONÔMICA FEDERAL

FI CAIXA BRASIL IMA - B 5 TP RF LP						
1	SALDO INICIAL (R\$)	Aportes (R\$)	Resgates (R\$)	Rentabilidade (R\$)	SALDO FINAL (R\$)	Taxa de Retorno
JANEIRO	3.535.898,03	-	-	2.943,63	3.538.841,66	0,083%
FEVEREIRO	3.538.841,66	-	-	21.931,58	3.516.910,08	-0,624%
MARÇO	3.516.910,08	-	-	10.954,29	3.527.864,37	0,311%
ABRIL	3.527.864,37	-	-	30.397,80	3.558.262,17	0,854%
MAIO	3.558.262,17	-	-	23.818,44	3.582.080,61	0,665%
JUNHO	3.582.080,61	-	-	5.362,71	3.576.717,90	-0,150%

FI CAIXA BRASIL IRF - M 1 TP RF						
2	SALDO INICIAL (R\$)	Aportes (R\$)	Resgates (R\$)	Rentabilidade (R\$)	SALDO FINAL (R\$)	Taxa de Retorno
JANEIRO	1.404.343,76	-	-	354,18	1.404.697,94	0,025%
FEVEREIRO	1.404.697,94	-	-	253,68	1.404.951,62	0,018%
MARÇO	1.404.951,62	-	-	128,98	1.405.080,60	0,009%
ABRIL	1.405.080,60	-	-	3.968,46	1.409.049,06	0,282%
MAIO	1.409.049,06	-	-	2.398,60	1.411.447,66	0,170%
JUNHO	1.411.447,66	-	-	2.662,49	1.414.110,15	0,188%

FI CAIXA BRASIL IDKA IPCA 2 A TP RF LP						
3	SALDO INICIAL (R\$)	Aportes (R\$)	Resgates (R\$)	Rentabilidade (R\$)	SALDO FINAL (R\$)	Taxa de Retorno
JANEIRO	2.786.532,50	-	-	3.723,26	2.790.255,76	0,133%
FEVEREIRO	2.790.255,76	-	-	14.672,16	2.775.583,60	-0,529%
MARÇO	2.775.583,60	-	-	10.256,10	2.785.839,70	0,368%
ABRIL	2.785.839,70	-	-	28.378,33	2.814.218,03	1,008%
MAIO	2.814.218,03	-	-	23.743,75	2.837.961,78	0,837%
JUNHO	2.837.961,78	-	-	7.869,64	2.830.092,14	-0,278%

FIC FI CAIXA NOVO BRASIL RF REF IMA-B LP

4	SALDO INICIAL (R\$)	Aportes (R\$)	Resgates (R\$)	Rentabilidade (R\$)	SALDO FINAL (R\$)	Taxa de Retorno
JANEIRO	5.683.210,19	-	-	50.121,54	5.633.088,65	-0,890%
FEVEREIRO	5.633.088,65	-	-	87.376,43	5.545.712,22	-1,576%
MARÇO	5.545.712,22	-	-	27.196,79	5.518.515,43	-0,493%
ABRIL	5.518.515,43	-	-	34.566,28	5.553.081,71	0,622%
MAIO	5.553.081,71	-	-	58.989,21	5.612.070,92	1,051%
JUNHO	5.612.070,92	-	-	24.162,88	5.636.233,80	0,429%

FI CAIXA BRASIL IMA - B 5 TP RF LP

5	SALDO INICIAL (R\$)	Aportes (R\$)	Resgates (R\$)	Rentabilidade (R\$)	SALDO FINAL (R\$)	Taxa de Retorno
JANEIRO	7.619.348,22	-	-	6.343,10	7.625.691,32	0,083%
FEVEREIRO	7.625.691,32	-	-	47.259,38	7.578.431,94	-0,624%
MARÇO	7.578.431,94	-	-	23.604,91	7.602.036,85	0,311%
ABRIL	7.602.036,85	-	-	65.502,86	7.667.539,71	0,854%
MAIO	7.667.539,71	-	-	51.325,29	7.718.865,00	0,665%
JUNHO	7.718.865,00	-	-	11.555,87	7.707.309,13	-0,150%

FI CAIXA BRASIL IRF - M 1 TP RF

6	SALDO INICIAL (R\$)	Aportes (R\$)	Resgates (R\$)	Rentabilidade (R\$)	SALDO FINAL (R\$)	Taxa de Retorno
JANEIRO	3.269.971,28	-	-	824,69	3.270.795,97	0,025%
FEVEREIRO	3.270.795,97	-	-	590,66	3.271.386,63	0,018%
MARÇO	3.271.386,63	-	-	300,34	3.271.686,97	0,009%
ABRIL	3.271.686,97	-	-	9.240,46	3.280.927,43	0,282%
MAIO	3.280.927,43	-	-	5.585,06	3.286.512,49	0,170%
JUNHO	3.286.512,49	-	-	6.199,52	3.292.712,01	0,188%

FI CAIXA BRASIL IRF - M TP RF LP						
7	SALDO INICIAL (R\$)	Aportes (R\$)	Resgates (R\$)	Rentabilidade (R\$)	SALDO FINAL (R\$)	Taxa de Retorno
JANEIRO	1.195.614,98	-	-	9.219,57	1.186.395,41	-0,777%
FEVEREIRO	1.186.395,41	-	-	13.680,36	1.172.715,05	-1,167%
MARÇO	1.172.715,05	-	-	10.406,47	1.162.308,58	-0,895%
ABRIL	1.162.308,58	-	-	9.025,64	1.171.334,22	0,771%
MAIO	1.171.334,22	-	-	1.985,96	1.173.320,18	0,169%
JUNHO	1.173.320,18	-	-	2.138,76	1.175.458,94	0,182%

FI CAIXA BRASIL IRF - M 1 + TP RF LP						
8	SALDO INICIAL (R\$)	Aportes (R\$)	Resgates (R\$)	Rentabilidade (R\$)	SALDO FINAL (R\$)	Taxa de Retorno
JANEIRO	40.816,12	-	-	566,73	40.249,39	-1,408%
FEVEREIRO	40.249,39	-	-	800,29	39.449,10	-2,029%
MARÇO	39.449,10	-	-	587,26	38.861,84	-1,511%
ABRIL	38.861,84	-	-	429,45	39.291,29	1,093%
MAIO	39.291,29	-	-	57,66	39.348,95	0,147%
JUNHO	39.348,95	-	-	66,10	39.415,05	0,168%

4.2 - MOVIMENTAÇÃO DA CARTEIRA - RF - BANCO DO BRASIL

BB PREVIDENCIÁRIO IMA - B 5 LP FIC FI						
9	SALDO INICIAL (R\$)	Aportes (R\$)	Resgates (R\$)	Rentabilidade (R\$)	SALDO FINAL (R\$)	Taxa de Retorno
JANEIRO	2.368.468,51	-	-	2.284,44	2.370.752,95	0,096%
FEVEREIRO	2.370.752,95	-	-	14.569,16	2.356.183,79	-0,618%
MARÇO	2.356.183,79	567.133,77	-	10.623,56	2.933.941,12	0,362%
ABRIL	2.933.941,12	-	-	25.452,13	2.959.393,25	0,860%
MAIO	2.959.393,25	-	-	20.277,27	2.979.670,52	0,681%
JUNHO	2.979.670,52	-	-	5.537,45	2.974.133,07	-0,186%

BB PREVIDENCIÁRIO RF IRF - M TP FI						
10	SALDO INICIAL (R\$)	Aportes (R\$)	Resgates (R\$)	Rentabilidade (R\$)	SALDO FINAL (R\$)	Taxa de Retorno
JANEIRO	7.642.100,02	-	-	61.042,65	7.581.057,37	-0,805%
FEVEREIRO	7.581.057,37	-	-	90.258,66	7.490.798,71	-1,205%
MARÇO	7.490.798,71	-	-	63.940,22	7.426.858,49	-0,861%
ABRIL	7.426.858,49	-	-	60.451,52	7.487.310,01	0,807%
MAIO	7.487.310,01	-	-	11.899,14	7.499.209,15	0,159%
JUNHO	7.499.209,15	-	-	12.962,89	7.512.172,04	0,173%

BB PREVIDENCIÁRIO RF IMA - B TP FI						
11	SALDO INICIAL (R\$)	Aportes (R\$)	Resgates (R\$)	Rentabilidade (R\$)	SALDO FINAL (R\$)	Taxa de Retorno
JANEIRO	6.549.181,47	-	-	56.568,78	6.492.612,69	-0,871%
FEVEREIRO	6.492.612,69	-	-	99.521,90	6.393.090,79	-1,557%
MARÇO	6.393.090,79	-	-	30.612,41	6.362.478,38	-0,481%
ABRIL	6.362.478,38	-	-	41.272,57	6.403.750,95	0,645%
MAIO	6.403.750,95	-	-	67.542,76	6.471.293,71	1,044%
JUNHO	6.471.293,71	-	-	24.309,78	6.495.603,49	0,374%

BB PREVIDENCIÁRIO RF IRF - M 1 TP FIC FI

12	SALDO INICIAL (R\$)	Aportes (R\$)	Resgates (R\$)	Rentabilidade (R\$)	SALDO FINAL (R\$)	Taxa de Retorno
JANEIRO	2.185.383,68	-	-	686,39	2.186.070,07	0,031%
FEVEREIRO	2.186.070,07	-	-	92,29	2.186.162,36	0,004%
MARÇO	2.186.162,36	-	-	367,61	2.186.529,97	0,017%
ABRIL	2.186.529,97	-	-	5.308,46	2.191.838,43	0,242%
MAIO	2.191.838,43	-	-	3.898,64	2.195.737,07	0,178%
JUNHO	2.195.737,07	-	-	3.953,38	2.199.690,45	0,180%

BB PREVIDENCIÁRIO RF IDKA 2 TP FI

13	SALDO INICIAL (R\$)	Aportes (R\$)	Resgates (R\$)	Rentabilidade (R\$)	SALDO FINAL (R\$)	Taxa de Retorno
JANEIRO	5.462.533,68	-	-	9.668,18	5.472.201,86	0,177%
FEVEREIRO	5.472.201,86	-	-	30.000,73	5.442.201,13	-0,551%
MARÇO	5.442.201,13	-	-	20.137,50	5.462.338,63	0,369%
ABRIL	5.462.338,63	-	-	45.877,12	5.508.215,75	0,833%
MAIO	5.508.215,75	-	-	36.955,59	5.545.171,34	0,666%
JUNHO	5.545.171,34	-	-	5.185,21	5.539.986,13	-0,094%

BB PREVIDENCIÁRIO RF REF DI LP PERFIL FIC FI

14	SALDO INICIAL (R\$)	Aportes (R\$)	Resgates (R\$)	Rentabilidade (R\$)	SALDO FINAL (R\$)	Taxa de Retorno
JANEIRO	9.149.933,96	-	-	15.109,94	9.165.043,90	0,165%
FEVEREIRO	9.165.043,90	-	1.400.000,00	7.606,45	7.772.650,35	0,098%
MARÇO	7.772.650,35	-	3.185.477,90	14.748,04	4.601.920,49	0,320%
ABRIL	4.601.920,49	-	-	9.178,93	4.611.099,42	0,199%
MAIO	4.611.099,42	-	-	13.101,16	4.624.200,58	0,283%
JUNHO	4.624.200,58	-	-	15.208,89	4.639.409,47	0,328%

BB PREV RF ALOCAÇÃO ATIVA RETORNO TOTAL FIC FI

	SALDO INICIAL (R\$)	Aportes (R\$)	Resgates (R\$)	Rentabilidade (R\$)	SALDO FINAL (R\$)	Taxa de Retorno
15						
JANEIRO	1.920.424,06	-	-	8.952,32	1.911.471,74	-0,468%
FEVEREIRO	1.911.471,74	-	-	17.744,56	1.893.727,18	-0,937%
MARÇO	1.893.727,18	-	-	6.530,09	1.887.197,09	-0,346%
ABRIL	1.887.197,09	-	-	13.352,50	1.900.549,59	0,703%
MAIO	1.900.549,59	-	-	11.429,26	1.911.978,85	0,598%
JUNHO	1.911.978,85	-	-	895,33	1.912.874,18	0,047%

4.3 - MOVIMENTAÇÃO DA CARTEIRA - RF - BRADESCO

BRADESCO FI RF IRF - M 1 TÍTULOS PÚBLICOS						
16	SALDO INICIAL (R\$)	Aportes (R\$)	Resgates (R\$)	Rentabilidade (R\$)	SALDO FINAL (R\$)	Taxa de Retorno
JANEIRO	73.315,04	-	-	21,06	73.336,10	0,029%
FEVEREIRO	73.336,10	-	-	7,27	73.328,83	-0,010%
MARÇO	73.328,83	-	-	2,29	73.326,54	-0,003%
ABRIL	73.326,54	-	-	149,68	73.476,22	0,204%
MAIO	73.476,22	-	-	144,02	73.620,24	0,196%
JUNHO	73.620,24	-	-	148,80	73.769,04	0,202%

BRADESCO INSTITUCIONAL FIC FI RF IMA - B 5						
17	SALDO INICIAL (R\$)	Aportes (R\$)	Resgates (R\$)	Rentabilidade (R\$)	SALDO FINAL (R\$)	Taxa de Retorno
JANEIRO	70.842,75	-	-	14,26	70.828,49	-0,020%
FEVEREIRO	70.828,49	-	-	560,32	70.268,17	-0,797%
MARÇO	70.268,17	-	-	64,19	70.332,36	0,091%
ABRIL	70.332,36	-	-	662,76	70.995,12	0,934%
MAIO	70.995,12	-	-	428,94	71.424,06	0,601%
JUNHO	71.424,06	-	-	100,48	71.323,58	-0,141%

CDB BRADESCO						
18	SALDO INICIAL (R\$)	Aportes (R\$)	Resgates (R\$)	Rentabilidade (R\$)	SALDO FINAL (R\$)	Taxa de Retorno
JANEIRO	47.657,94	-	-	64,56	47.722,50	0,135%
FEVEREIRO	47.722,50	-	-	58,17	47.780,67	0,122%
MARÇO	47.780,67	-	-	85,80	47.866,47	0,179%
ABRIL	47.866,47	-	-	90,12	47.956,59	0,188%
MAIO	47.956,59	-	-	116,20	48.072,79	0,242%
JUNHO	48.072,79	-	-	132,81	48.205,60	0,276%

CDB BRADESCO						
19	SALDO INICIAL (R\$)	Aportes (R\$)	Resgates (R\$)	Rentabilidade (R\$)	SALDO FINAL (R\$)	Taxa de Retorno
JANEIRO	32.459,01	-	-	43,97	32.502,98	0,135%
FEVEREIRO	32.502,98	-	-	39,62	32.542,60	0,122%
MARÇO	32.542,60	-	-	58,43	32.601,03	0,179%
ABRIL	32.601,03	-	-	61,38	32.662,41	0,188%
MAIO	32.662,41	32.665,49	-	3,08	-	-
JUNHO	-	-	-	-	-	-

BRADESCO FI REFERENCIADO DI PREMIUM						
20	SALDO INICIAL (R\$)	Aportes (R\$)	Resgates (R\$)	Rentabilidade (R\$)	SALDO FINAL (R\$)	Taxa de Retorno
JANEIRO	-	-	-	-	-	-
FEVEREIRO	-	-	-	-	-	-
MARÇO	-	1.592.738,95	-	1.134,52	1.593.873,47	0,071%
ABRIL	1.593.873,47	235.318,16	-	4.200,48	1.833.392,11	0,229%
MAIO	1.833.392,11	-	-	5.422,60	1.838.814,71	0,295%
JUNHO	1.838.814,71	-	-	6.484,12	1.845.298,83	0,351%

BRADESCO FI RF IRF - M 1 TÍTULOS PÚBLICOS						
21	SALDO INICIAL (R\$)	Aportes (R\$)	Resgates (R\$)	Rentabilidade (R\$)	SALDO FINAL (R\$)	Taxa de Retorno
JANEIRO	-	-	-	-	-	-
FEVEREIRO	-	-	-	-	-	-
MARÇO	-	2.223.313,67	-	1.271,89	2.224.585,56	0,057%
ABRIL	2.224.585,56	-	385.480,72	4.479,69	1.843.584,53	0,243%
MAIO	1.843.584,53	-	387.891,26	3.588,06	1.459.281,33	0,246%
JUNHO	1.459.281,33	-	405.997,14	2.837,50	1.056.121,69	0,269%

4.4 - MOVIMENTAÇÃO DA CARTEIRA - RF - RENDA VARIÁVEL

BB AÇÕES ESG GLOBAIS FIC FIA - BDR NÍVEL I

22	SALDO INICIAL (R\$)	Aportes (R\$)	Resgates (R\$)	Rentabilidade (R\$)	SALDO FINAL (R\$)	Taxa de Retorno
JANEIRO	-	-	-	-	-	
FEVEREIRO	-	-	-	-	-	
MARÇO	-	-	-	-	-	
ABRIL	-	-	-	-	-	
MAIO	-	300.043,29	-	2.088,92	297.954,37	-0,696%
JUNHO	297.954,37	-	-	6.935,15	291.019,22	-2,328%

BRADESCO INSTITUCIONAL FI AÇÕES BDR NÍVEL I

23	SALDO INICIAL (R\$)	Aportes (R\$)	Resgates (R\$)	Rentabilidade (R\$)	SALDO FINAL (R\$)	Taxa de Retorno
JANEIRO	-	-	-	-	-	
FEVEREIRO	-	-	-	-	-	
MARÇO	-	-	-	-	-	
ABRIL	-	-	-	-	-	
MAIO	-	300.000,00	-	2.871,62	297.128,38	-0,957%
JUNHO	297.128,38	-	-	6.551,09	290.577,29	-2,205%

FI CAIXA INDEXA BOLSA AMERICANA MULT LP

24	SALDO INICIAL (R\$)	Aportes (R\$)	Resgates (R\$)	Rentabilidade (R\$)	SALDO FINAL (R\$)	Taxa de Retorno
JANEIRO	-	-	-	-	-	
FEVEREIRO	-	-	-	-	-	
MARÇO	-	-	-	-	-	
ABRIL	-	-	-	-	-	
MAIO	-	658.058,08	-	7.349,71	665.407,79	1,117%
JUNHO	665.407,79	609.200,20	-	31.328,00	1.305.935,99	4,708%

5-TABELA DE RENTABILIDADE

INVESTIMENTOS	JAN	FEV	MAR	ABR	MAI	JUN	ACUMULADO
BB PREVIDENCIÁRIO RF REF DI LP PERFIL FIC FI	0,17%	0,10%	0,24%	0,20%	0,28%	0,33%	1,32%
BB PREVIDENCIÁRIO RF IRF - M 1 TP FIC FI	0,03%	0,00%	0,02%	0,24%	0,18%	0,18%	0,65%
BB PREVIDENCIÁRIO RF IDKA 2 TP FI	0,18%	-0,55%	0,37%	0,84%	0,67%	-0,09%	1,42%
BB PREVIDENCIÁRIO IMA - B 5 LP FIC FI	0,10%	-0,61%	0,32%	0,87%	0,69%	-0,19%	1,17%
BB PREV RF ALOCAÇÃO ATIVA RETORNO TOTAL FIC FI	-0,47%	-0,92%	-0,34%	0,71%	0,60%	0,05%	-0,38%
BB PREVIDENCIÁRIO RF IRF - M TP FI	-0,80%	-1,19%	-0,85%	0,81%	0,16%	0,17%	-1,70%
BB PREVIDENCIÁRIO RF IMA - B TP FI	-0,86%	-1,53%	-0,48%	0,65%	1,05%	0,38%	-0,82%
BB AÇÕES ESG GLOBAIS FIC FIA - BDR NÍVEL I	5,00%	4,00%	3,74%	0,30%	-2,71%	-2,33%	7,98%
FI CAIXA BRASIL IRF - M 1 TP RF	0,03%	0,02%	0,01%	0,28%	0,17%	0,18%	0,69%
FI CAIXA BRASIL IDKA IPCA 2 A TP RF LP	0,13%	-0,53%	0,37%	1,02%	0,84%	-0,27%	1,57%
FI CAIXA BRASIL IMA - B 5 TP RF LP	0,08%	-0,62%	0,31%	0,86%	0,67%	-0,14%	1,16%
FI CAIXA BRASIL IRF - M 1 + TP RF LP	-1,39%	-1,99%	-1,49%	1,11%	0,15%	0,16%	-3,44%
FI CAIXA BRASIL IRF - M TP RF LP	-0,77%	-1,15%	-0,89%	0,78%	0,17%	0,18%	-1,69%
FIC FI CAIXA NOVO BRASIL RF REF IMA-B LP	-0,88%	-1,55%	-0,49%	0,63%	1,06%	0,43%	-0,83%
FI CAIXA INDEXA BOLSA AMERICANA MULT LP	-0,05%	2,70%	4,05%	5,38%	0,48%	2,71%	16,16%
BRADESCO FI REFERENCIADO DI PREMIUM	0,16%	0,17%	0,22%	0,24%	0,30%	0,35%	1,45%
BRADESCO FI RF IRF - M 1 TÍTULOS PÚBLICOS	0,03%	-0,01%	0,00%	0,20%	0,20%	0,20%	0,62%
BRADESCO INSTITUCIONAL FIC FI RF IMA - B 5	-0,02%	-0,79%	0,09%	0,94%	0,60%	-0,14%	0,67%
BRADESCO INSTITUCIONAL FI AÇÕES BDR NÍVEL I	4,81%	4,35%	4,78%	0,78%	-3,25%	-2,20%	9,28%
CDI	0,15%	0,13%	0,20%	0,21%	0,27%	0,31%	1,28%
IRF - M 1	0,04%	0,04%	0,04%	0,27%	0,20%	0,21%	0,81%
IDKA 2	0,15%	-0,48%	0,29%	1,35%	0,88%	-0,32%	1,87%
IMA - B 5	0,11%	-0,60%	0,34%	0,87%	0,69%	-0,13%	1,29%
IPCA	0,25%	0,86%	0,93%	0,31%	0,83%	0,53%	3,77%
IRF - M	-0,80%	-1,18%	-0,84%	0,84%	0,20%	0,21%	-1,58%
IMA - B	-0,85%	-1,52%	-0,46%	0,65%	1,06%	0,42%	-0,72%
IRF - M 1+	-1,39%	-2,01%	-1,45%	1,12%	0,20%	0,22%	-3,30%
BDR	6,11%	3,93%	3,08%	0,98%	-3,85%	-0,28%	10,06%

GRÁFICO COMPARATIVO DE RENTABILIDADE DOS ÍNDICES

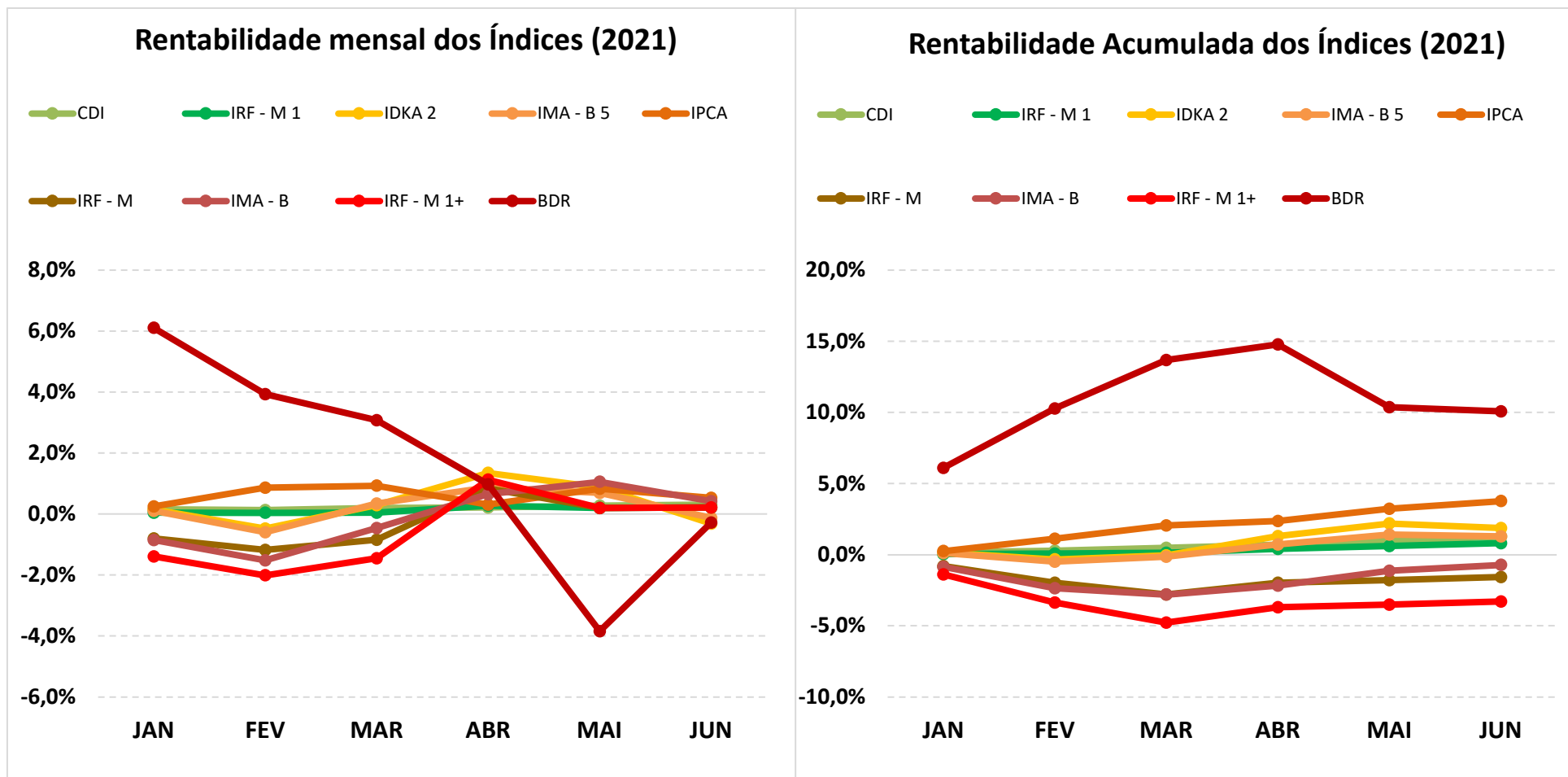

5.1-MELHOR DESEMPENHO SEMESTRAL DOS INVESTIMENTOS

COMPORTAMENTO MENSAL

FUNDO DE INVESTIMENTO	JAN	FEV	MAR	ABR	MAI	JUN
FI CAIXA INDEXA BOLSA AMERICANA MULT LP	-0,05%	2,70%	4,05%	5,38%	0,48%	2,71%

Comportamento MENSAL no Semestre

■ FI CAIXA INDEXA BOLSA AMERICANA MULT LP

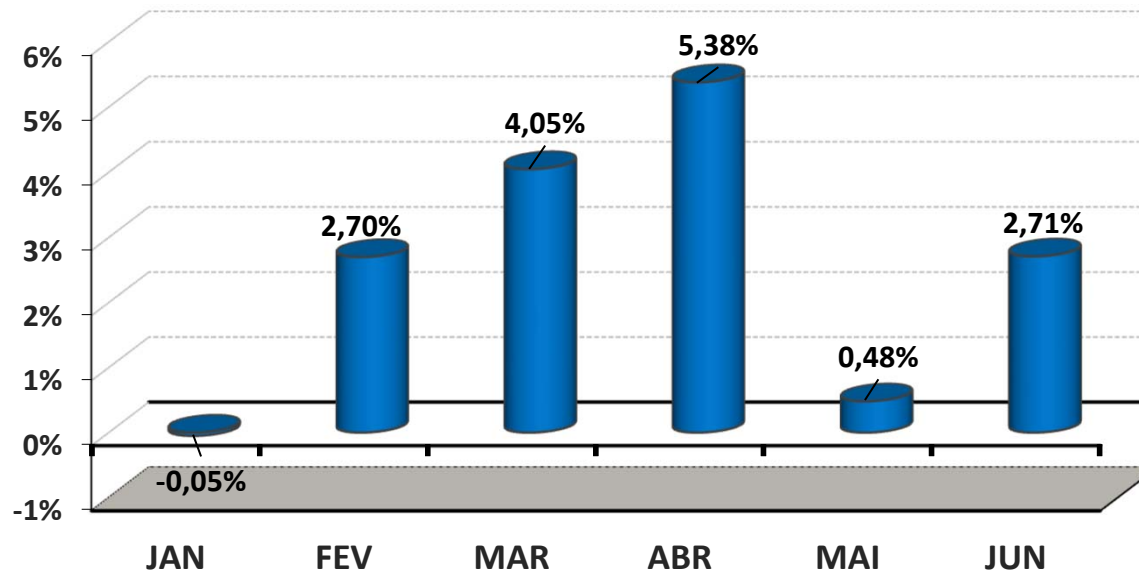

5.1-MELHOR DESEMPENHO ACUMULADO SEMESTRAL DOS INVESTIMENTOS

COMPORTAMENTO ACUMULADO

FUNDO DE INVESTIMENTO	JAN	FEV	MAR	ABR	MAI	JUN
FI CAIXA INDEXA BOLSA AMERICANA MULT LP	-0,05%	2,65%	6,80%	12,55%	13,09%	16,16%

Comportamento ACUMULADO no Semestre

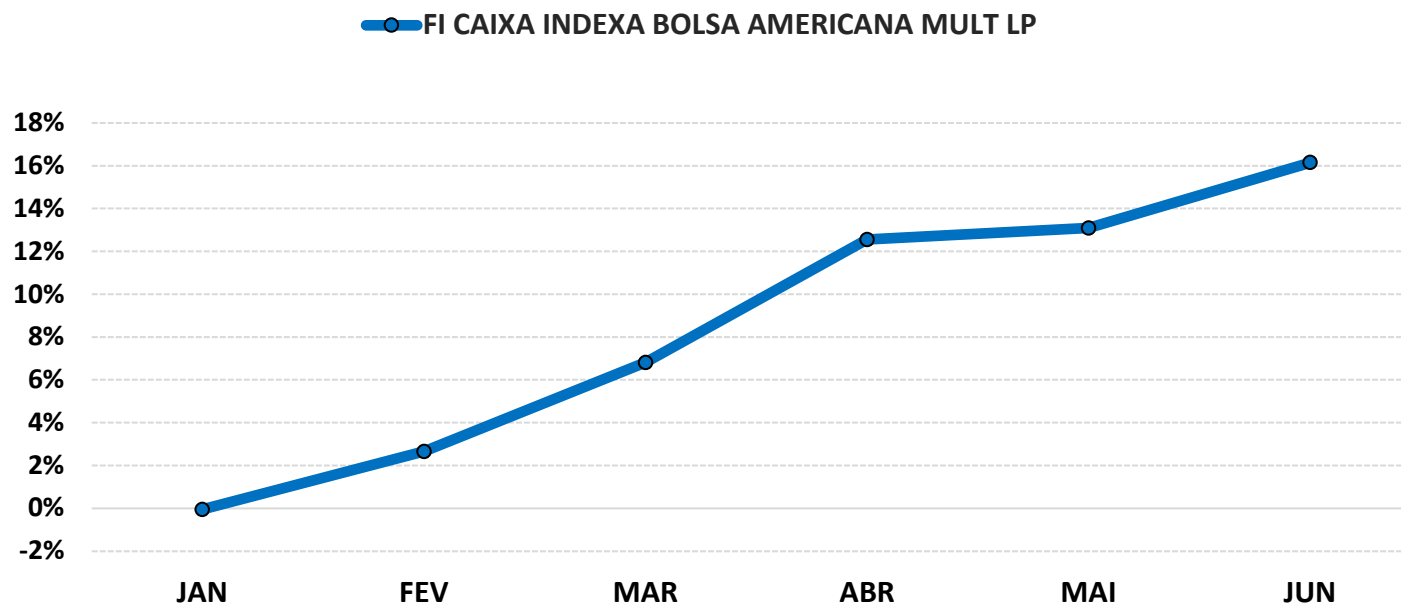

5.2-PIOR DESEMPENHO SEMESTRAL DOS INVESTIMENTOS

COMPORTAMENTO MENSAL

FUNDO DE INVESTIMENTO	JAN	FEV	MAR	ABR	MAI	JUN
FI CAIXA BRASIL IRF - M 1 + TP RF LP	-1,39%	-1,99%	-1,49%	1,11%	0,15%	0,16%

Comportamento MENSAL no Semestre

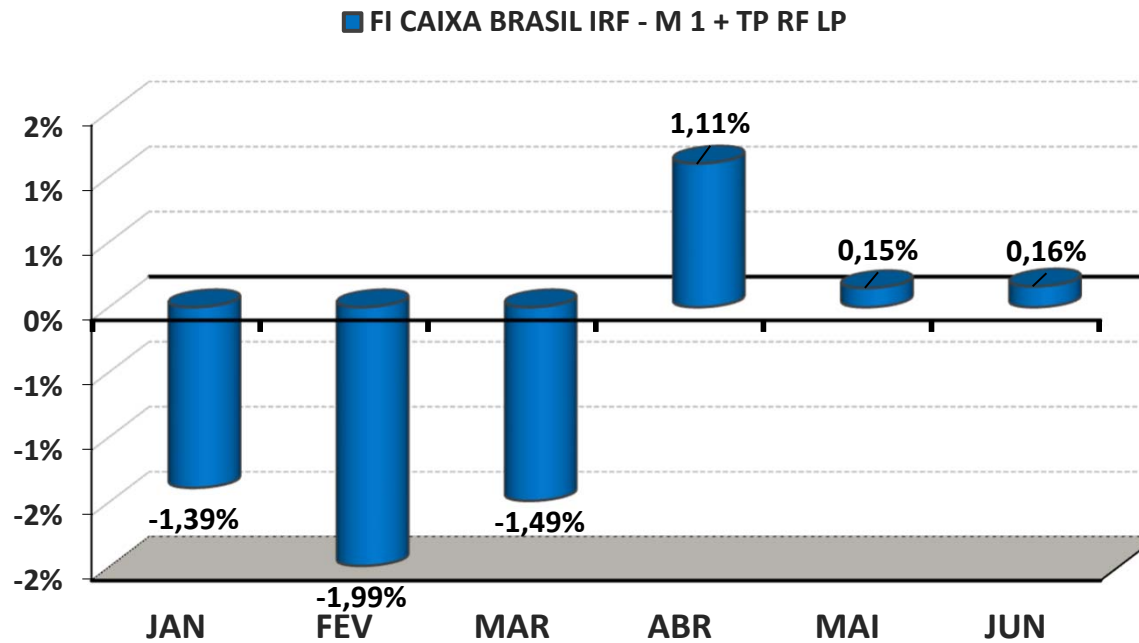

5.2-PIOR DESEMPENHO SEMESTRAL DOS INVESTIMENTOS

COMPORTAMENTO ACUMULADO

FUNDO DE INVESTIMENTO	JAN	FEV	MAR	ABR	MAI	JUN
FI CAIXA BRASIL IRF - M 1 + TP RF LP	-1,39%	-3,35%	-4,79%	-3,74%	-3,59%	-3,44%

Comportamento ACUMULADO no Semestre

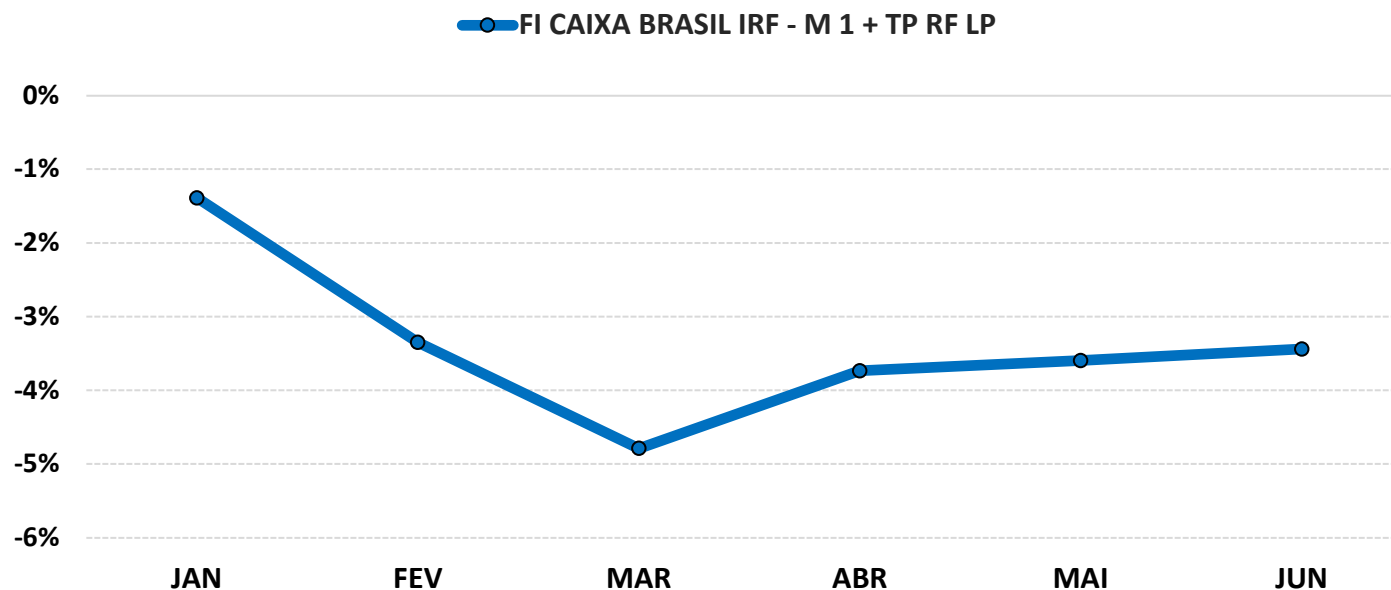

6-ANÁLISE DA CARTEIRA DE INVESTIMENTO - 1º SEMESTRE - 2021

	JAN	FEV	MAR	ABR	MAI	JUN
MENSAL	-0,24%	-0,71%	-0,08%	0,65%	0,57%	0,14%
CDI	0,15%	0,13%	0,20%	0,21%	0,27%	0,31%
IBOVESPA	-3,32%	-4,37%	6,00%	1,94%	6,16%	0,46%
META ATUARIAL	0,69%	1,30%	1,37%	0,75%	1,27%	0,97%

	JAN	FEV	MAR	ABR	MAI	JUN
ACUMULADO DO SEMESTRE	-0,24%	-0,94%	-1,02%	-0,37%	0,20%	0,33%
CDI	0,15%	0,28%	0,48%	0,69%	0,96%	1,28%
IBOVESPA	-3,32%	-7,54%	-2,00%	-0,10%	6,06%	6,55%
META ATUARIAL	0,69%	2,00%	3,40%	4,17%	5,49%	6,52%

RENTABILIDADE ACUMULADA DO SEMESTRE DO IPMT:

R\$ 201.840,38

META ATUARIAL ACUMULADA DO SEMESTRE:

R\$ 3.839.399,68

DEFASAGEM PARA O CUMPRIMENTO DA META ATUARIAL:

R\$ (3.637.559,30)



7-CONCLUSÃO

Atendendo o Art. 3, III, da Portaria MPS 519, detalhado na página 3 deste relatório, segue uma análise do desempenho da Carteira de Investimento do IPMT, no 1º Semestre/2021, analisando rentabilidade, risco das operações e aderência ao PAI/2021.

7.1.-RENTABILIDADE DA CARTEIRA SEMESTRAL

A Carteira de Investimentos do IPMT, apresenta-se com uma rentabilidade acumulada no semestre de 0,33% a.a., enquanto o indicador de desempenho do mercado (CDI), obteve um rendimento acumulado no semestre de 1,28% a.a., ou seja, uma carteira que alcançou no período, uma rentabilidade de 26,11% sobre o índice de referência do mercado.

GRÁFICO DA RENTABILIDADE DA CARTEIRA X META ATUARIAL

Rentabilidade Acumulada no Semestre

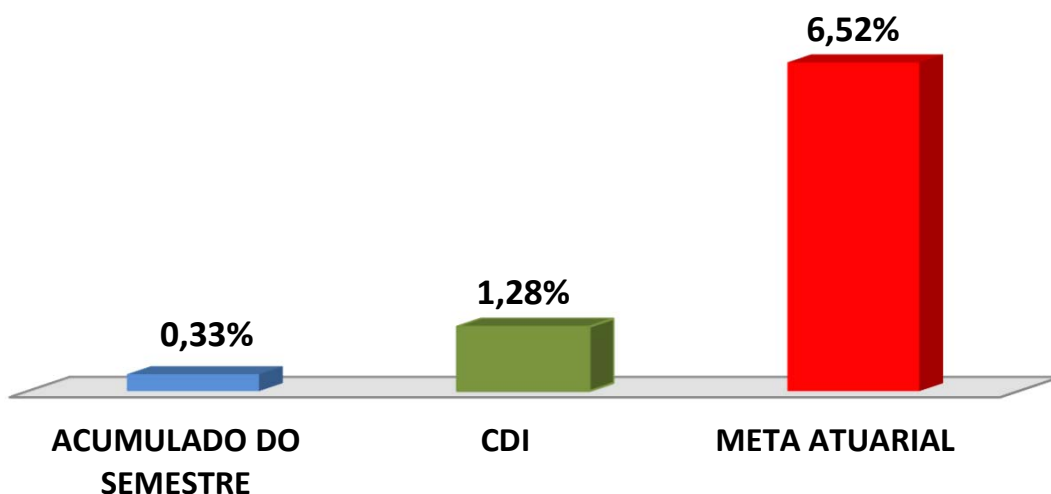

Rentabilidade Acumulada no Semestre

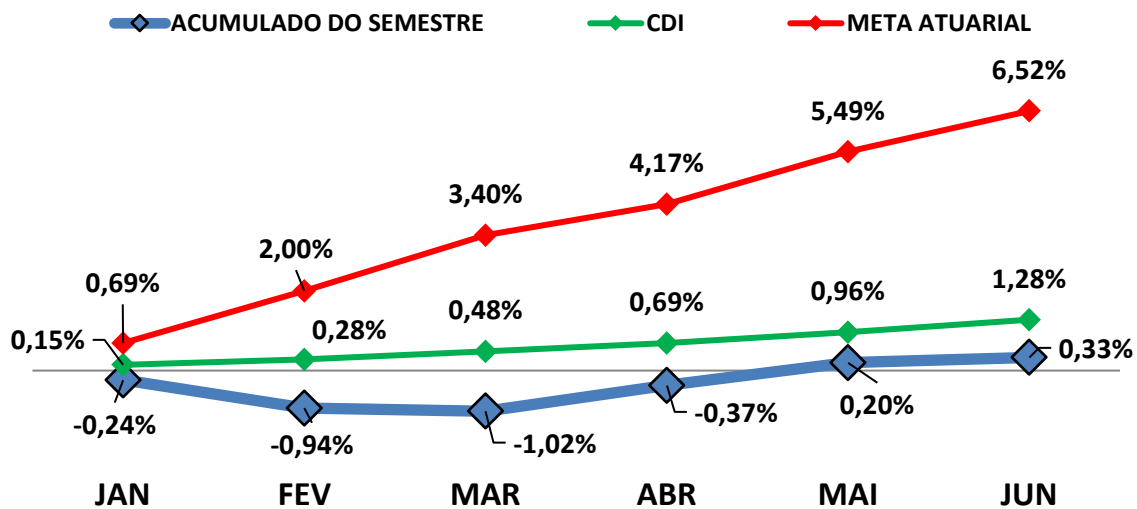

7.2-META ATUARIAL

Enquanto a rentabilidade acumulada no semestre do IPMT é de 0,33% a.a., a Meta Atuarial acumulada no mesmo período é de 6,52%, representando 5,11% sobre a Meta Atuarial.

7.3-PERFIL DE RISCO DO INVESTIDOR

PERFIL DOS INVESTIMENTOS

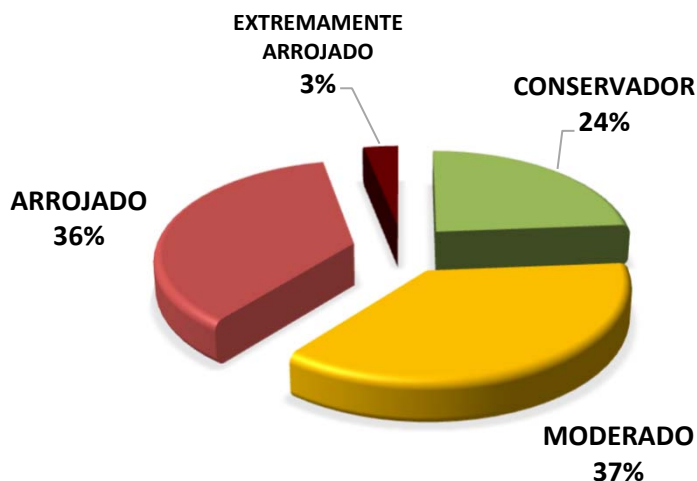

**PERFIL 6
 MODERADO COM
 TENDÊNCIA
 ARROJADA**

Descrição do Perfil de Investidor

Objetivo do perfil

Perfil que tem o objetivo de buscar ganhos acima da inflação. A carteira possui uma grande concentração de ativos moderados, mas busca investir um pouco em ativos arrojados. Para investidores que possuem obrigações de longo prazo (como Planos de Previdência) é o perfil mais indicado.

Comportamento da carteira

A carteira com perfil MODERADO COM TENDÊNCIA ARROJADA, busca investimentos que rentabilizam acima da inflação, mas que podem apresentar rentabilidades negativas no curto prazo. Para investidores que possuem obrigações de longo prazo é o perfil mais indicado, pois os investimentos podem oferecer ganhos mais vultuosos no médio e longo prazo. Esse tipo de perfil é o mais equilibrado, entre cumprir a Meta Atuarial e se proteger um pouco das oscilações de mercado.

Classificação de Perfil de Investidor - Metodologia Atuarial Consultoria

CONSERVADOR	1	EXTREMAMENTE CONSERVADOR
	2	CONSERVADOR
	3	CONSERVADOR COM TENDÊNCIA MODERADA
MODERADO	4	MODERADO COM TENDÊNCIA CONSERVADORA
	5	MODERADO
	6	MODERADO COM TENDÊNCIA ARROJADA
ARROJADO	7	ARROJADO COM TENDÊNCIA CONSERVADORA
	8	ARROJADO COM TENDÊNCIA MODERADA
	9	ARROJADO
	10	EXTREMAMENTE ARROJADO

7.4-AVALIAÇÃO DE DESEMPENHO NO 1º SEMESTRE

No 1º trimestre e 2º trimestre, o RPPS optou por uma carteira com perfil 6 - Moderado com Tendência Arrojada. Por conta da forte desvalorização dos índices tanto de Renda Fixa, quanto de Renda Variável, ocorrida nos meses de fevereiro e março/2021, decorrente da segunda onda de pandemia de COVID-19 e pela forte elevação dos índices inflacionários, a carteira sentiu os efeitos da desvalorização, finalizando o 1º semestre/2021, distante da Meta Atuarial.

7.5-ORIENTAÇÃO PARA A CARTEIRA DE INVESTIMENTO NO 2º SEMESTRE

A Renda Fixa continuará sofrendo ao longo do 2º semestre/2021, pelo menos até meados de outubro/2021. Conforme a ata da última reunião do COPOM, ocorrida nos dias 16 e 17 de junho/2021, a pressão de elevação inflacionária revela-se maior que o esperado. A lentidão da normalização da OFERTA, a resiliência da DEMANDA e o risco do setor elétrico no 2º semestre/2021, contribuem para manter a inflação elevada no curto prazo, mesmo com a valorização do Real perante o Dólar. Assim, o COPOM informa que elevará a Taxa Selic de forma ininterrupta até o patamar considerado neutro (6,50% conforme projeção), visando cumprir a meta de inflação, que inclui inclusive o ano de 2022.

Ainda seguindo a ata do COPOM, o Comitê vislumbra uma performance melhor para os ativos no exterior, tendo em vista o sucesso com os programas de imunização de COVID-19 e a continuidade de estímulos fiscais e monetários dos Bancos Centrais dos países estrangeiros. Com relação ao Brasil, apesar da segunda onda da pandemia de COVID, a atividade econômica mostra evolução positiva acima do esperado. Os riscos para a recuperação econômica reduziram significativamente, cuja projeção para o PIB no final de 2021 passou de +4,36% para +5,18%. Assim, orientamos o RPPS priorizar a carteira em Fundos de Investimento Multimercado, de Renda Variável e Investimentos no Exterior.

As orientações e análises efetuadas seguem as disposições estabelecidas na **Resolução CMN 3.922/10**, alterada pela **Resolução CMN 4.695/2018**, tendo presente as condições de segurança, rentabilidade, solvência, liquidez, motivação, adequação as obrigações previdenciárias e transparência.

É o Relatório.