REGIME PRÓPRIO DE PREVIDÊNCIA SOCIAL DO MUNICÍPIO DE
TUCUMÃ / IPMT

RELATÓRIO SEMESTRAL
DE
INVESTIMENTOS

1º SEMESTRE
2022

29 de julho de 2022

ÍNDICE

1 – INTRODUÇÃO	3
2 – MOVIMENTAÇÃO DA CARTEIRA e POLÍTICA DE INVESTIMENTOS	4
3 – RESUMO DO REGULAMENTO DOS INVESTIMENTO	6
3.1 - Resumo do Regulamento dos Títulos Públicos	12
4 – MOVIMENTAÇÃO DA CARTEIRA - RENDA FIXA	13
5 – RENTABILIDADE DOS INVESTIMENTOS	24
5.1 - Melhor Desempenho Trimestral dos Investimentos	26
5.2 - Pior Desempenho Trimestral dos Investimentos	28
6 – ANÁLISE DA CARTEIRA DE INVESTIMENTO	30
7 – CONCLUSÃO	31
7.1 - Rentabilidade da Carteira Semestral	31
7.2 - Meta Atuarial	32
7.3 - Perfil de Risco do Investidor	33
7.4 - Avaliação de Desempenho no 1º Semestre	34
7.5 - Orientação para a Carteira de Investimento no 2º Semestre	34

1 - INTRODUÇÃO

Atendendo a necessidade do Instituto Previdenciário quanto a Política anual de Investimentos e a Meta Atuarial, enviamos o Relatório Semestral dos investimentos, referente ao 1º SEMESTRE, sobre o desempenho das rentabilidades e os riscos das aplicações financeiras do IPMT.

Este relatório vem atender o **Inciso III, do Art. 3º da Portaria MPS 519/2011**, que exige a elaboração de **Relatórios Semestrais**, para acompanhamento dos riscos e desempenho das aplicações financeiras.

Art. 3. III – realizar avaliação do desempenho das aplicações efetuadas por entidade autorizada e credenciada, no mínimo semestralmente, adotando, de imediato, medidas cabíveis no caso da constatação de performance insatisfatória.

2.1-MOVIMENTAÇÃO DA CARTEIRA DE INVESTIMENTOS 2022 - IPMT

Nº	MESES	SALDO INICIAL	APORTES (Aplicação)	RESGATES	VARIÇÃO PU - TÍTULOS PÚBLICOS	RENTABILIDADE			SALDO FINAL
						Positiva (a)	Negativa (b)	Consolidado c = (a) - (b)	
1	JANEIRO	65.671.190,35	16.693,41	(1.732.359,89)	-	115.975,25	(682.785,09)	(566.809,84)	63.388.714,03
2	FEVEREIRO	63.388.714,03	5.341.292,17	(3.710.492,11)	-	439.106,71	(306.997,48)	132.109,23	65.151.623,33
3	MARÇO	65.151.623,33	188.209,18	-	-	1.411.731,03	(148.839,54)	1.262.891,49	66.602.724,00
4	ABRIL	66.602.724,00	672.698,45	(489.483,55)	-	565.843,65	(539.981,86)	25.861,79	66.811.800,69
5	MAIO	66.811.800,69	672.593,11	(490.696,75)	-	577.721,95	(134.718,73)	443.003,22	67.436.700,26
6	JUNHO	67.436.700,26	93.201,56	(457.227,35)	-	248.312,04	(451.771,78)	(203.459,74)	66.869.214,73
7	JULHO	66.869.214,73	-	-	-	-	-	-	66.869.214,73
8	AGOSTO	66.869.214,73	-	-	-	-	-	-	66.869.214,73
9	SETEMBRO	66.869.214,73	-	-	-	-	-	-	66.869.214,73
10	OUTUBRO	66.869.214,73	-	-	-	-	-	-	66.869.214,73
11	NOVEMBRO	66.869.214,73	-	-	-	-	-	-	66.869.214,73
12	DEZEMBRO	66.869.214,73	-	-	-	-	-	-	66.869.214,73
13	ANO	65.671.190,35	6.984.687,88	(6.880.259,65)	-	3.358.690,63	(2.265.094,48)	1.093.596,15	66.869.214,73

*OS VALORES ACIMA NÃO CONSIDERAM DISPONIBILIDADE FINANCEIRA (CONTA CORRENTE).

2.2-POLÍTICA DE INVESTIMENTOS 2022 - LIMITE DE SEGMENTO - IPMT

Nº	Segmentos da Resolução CMN 4.963/2021	Dispositivo Legal Resolução CMN 4.963/2021	Limites do PAI			Carteira de Investimentos		ORIENTAÇÃO EM CASO DE DESENQUADRAMENTO DA CARTEIRA JUNTO A POLÍTICA DE INVESTIMENTO
			Mínimo	Estratégia Alvo	Máximo	Atualmente (%)	Atualmente (R\$)	
RENDA FIXA								
1	Títulos Públicos Federal	Art. 7, I, a (100%)	0,0%	0,0%	100,0%	0,0%	-	-
2	F.I. 100% T.P.F. e/ou Operações Compromissadas	Art. 7, I, b (100%)	0,0%	69,7%	100,0%	59,2%	39.698.382,15	-
3	F.I. Índice de Renda Fixa 100% T.P.F. e/ou Operações	Art. 7, I, c (100%)	0,0%	0,0%	100,0%	0,0%	-	-
4	Operações Compromissadas	Art. 7, II (5%)	0,0%	0,0%	5,0%	0,0%	-	-
5	F.I. de Renda Fixa	Art. 7, III, a (60%)	0,0%	8,7%	60,0%	30,2%	20.263.952,26	-
6	F.I. de Índice de Renda Fixa	Art. 7, III, b (0%)	0,0%	9,9%	60,0%	0,0%	-	-
7	Ativos Financeiros de Renda Fixa de I.F.	Art. 7, IV (20%)	0,0%	0,1%	20,0%	0,1%	51.971,78	-
8	FIDC - Classe Sênior	Art. 7, V, a (5%)	0,0%	0,0%	0,0%	0,0%	-	-
9	F.I. Renda Fixa de "Crédito Privado"	Art. 7, V, b (5%)	0,0%	0,0%	0,0%	0,0%	-	-
10	F.I. em 85% de Debêntures	Art. 7, V, c (5%)	0,0%	0,0%	0,0%	0,0%	-	-
11	TOTAL - RENDA FIXA					89,5%	60.014.306,19	
RENDA VARIÁVEL								
12	F.I. Ações	Art. 8, I (30%)	0,0%	2,4%	30,0%	2,0%	1.336.133,69	-
13	F.I. Ações em Índices de Renda Variável	Art. 8, II (30%)	0,0%	0,0%	30,0%	0,4%	252.656,22	-
14	TOTAL - RENDA VARIÁVEL	Art. 8, §1º (30%)				2,4%	1.588.789,91	
INVESTIMENTOS ESTRUTURADOS								
15	F.I. e F.I.C FI Multimercados	Art. 10, I (10%)	0,0%	4,0%	10,0%	3,2%	2.141.547,62	-
16	F.I. em Participações	Art. 10, II (5%)	0,0%	0,0%	0,0%	0,0%	-	-
17	F.I. Ações - Mercado de Acesso	Art. 10, III (5%)	0,0%	0,0%	0,0%	0,0%	-	-
18	TOTAL - INVESTIMENTOS ESTRUTURADOS	Art. 10 (15%)				3,2%	2.141.547,62	
FUNDOS IMOBILIÁRIOS								
19	F.I. Imobiliário	Art. 11 (5%)	0,0%	0,0%	0,0%	0,0%	-	-
20	TOTAL - FUNDOS IMOBILIÁRIOS	Art. 11 (5%)				0,0%	-	
INVESTIMENTOS NO EXTERIOR								
21	FIC e FIC FI - Renda Fixa - Dívida Externa	Art. 9º, I (10%)	0,0%	0,0%	10,0%	0,0%	-	-
22	FIC - Aberto - Investimento no Exterior	Art. 9º, II (10%)	0,0%	0,0%	10,0%	0,0%	-	-
23	Fundos de Ações - BDR Nível I	Art. 9º, III (10%)	0,0%	5,3%	10,0%	4,7%	3.124.571,01	-
24	TOTAL - INVESTIMENTO NO EXTERIOR	Art. 9 (10%)				4,7%	3.124.571,01	
EMPRÉSTIMO CONSIGNADO								
25	Empréstimo Consignado	Art. 12 (5%)	0,0%	0,0%	5,0%	0,0%	-	-
26	TOTAL - EMPRÉSTIMO CONSIGNADO	Art. 12 (5%)				0,0%	-	
27	DESENQUADRADO	-		100,0%		0,0%	-	
28	DISPONIBILIDADE FINANCEIRA	-				0,3%	189.755,49	
29	PATRIMÔNIO TOTAL					100,0%	67.058.970,22	5

3-RESUMO DO REGULAMENTO DOS INVESTIMENTOS

1

INFORMAÇÕES	BB PREVIDENCIÁRIO RF REF DI LP PERFIL FIC FI	BB PREVIDENCIÁRIO RF IRF - M 1 TP FIC FI	BB PREVIDENCIÁRIO RF IDKA 2 TP FI	BB PREVIDENCIÁRIO IMA - B 5 LP FIC FI
CNPJ	13.077.418/0001-49	11.328.882/0001-35	13.322.205/0001-35	03.543.447/0001-03
SEGMENTO	Renda Fixa	Renda Fixa	Renda Fixa	Renda Fixa
CLASSIFICAÇÃO	Renda Fixa	Renda Fixa Índices	Previdência Renda Fixa	Renda Fixa Índices
ÍNDICE	CDI	IRF – M 1	IDKA 2	IMA - B 5
PÚBLICO ALVO	Regimes Próprios de Previdência Social	Regimes Próprios de Previdência Social	Regimes Próprios de Previdência Social	Regimes Próprios de Previdência Social
ADMINISTRADOR	BB Gestão de Recursos DTVM s.a	BB Gestão de Recursos DTVM s.a	BB Gestão de Recursos DTVM s.a	BB Gestão de Recursos DTVM s.a
CNPJ ADM	30.822.936/0001-69	30.822.936/0001-69	30.822.936/0001-69	30.822.936/0001-69
GESTOR	BB Gestão de Recursos DTVM s.a	BB Gestão de Recursos DTVM s.a	BB Gestão de Recursos DTVM s.a	BB Gestão de Recursos DTVM s.a
CNPJ GESTOR	30.822.936/0001-69	30.822.936/0001-69	30.822.936/0001-69	30.822.936/0001-69
CUSTODIANTE	Banco do Brasil S.A.	BB Gestão de Recursos DTVM s.a	BB Gestão de Recursos DTVM s.a	Banco do Brasil S.A.
CNPJ CUSTODIANTE	00.000.000/0001-91	30.822.936/0001-69	30.822.936/0001-69	00.000.000/0001-91
DISTRIBUIDOR	Banco do Brasil S.A.	Banco do Brasil S.A.	Banco do Brasil S.A.	Banco do Brasil S.A.
CNPJ DISTRIBUIDOR	00.000.000/0001.91	00.000.000/0001.91	00.000.000/0001.91	00.000.000/0001.91
AUDITORIA	KPMG Auditores independentes	Deloitte Touche Tohmatsu Auditores independentes	Deloitte Touche Tohmatsu Auditores independentes	KPMG Auditores independentes
CNPJ AUDITORIA	57.755.217/0001.29	49.928.567/0001.11	49.928.567/0001.11	57.755.217/0001.29
DATA DE INÍCIO	28/04/2011	08/12/2009	28/04/2011	17/12/1999
TAXA DE ADMINISTRAÇÃO	0,20% a.a.	0,10% a.a.	0,20% a.a.	0,20%a.a.
TAXA DE PERFORMANCE	Não possui	Não possui	Não possui	Não possui
APLICAÇÃO INICIAL	1.000,00	1.000,00	10.000,00	1.000,00
APLICAÇÕES ADICIONAIS	0,01	Qualquer valor	Qualquer valor	0,01
RESGATE MÍNIMO	0,01	Qualquer valor	Qualquer valor	0,01
SALDO MÍNIMO	0,01	Qualquer valor	Qualquer valor	0,01
CARÊNCIA	Não possui	Não possui	Não possui	Não possui
CRÉDITO DO RESGATE	D+0 (No mesmo dia da solicitação)	D+0 (No mesmo dia da solicitação)	D+1 (No dia seguinte a solicitação)	D+1 (No dia seguinte a solicitação)
RISCO DE MERCADO*	2 - Baixo	2 - Baixo	1 - Muito baixo	4 - Alto
ENQUADRAMENTO LEGAL	F.I. de Renda Fixa, Art. 7, III, a (60% e 20% por Fundo)	F.I. 100% T.P.F. e/ou Operações Compromissadas, Art. 7, I, b (100%)	F.I. 100% T.P.F. e/ou Operações Compromissadas, Art. 7, I, b (100%)	F.I. 100% T.P.F. e/ou Operações Compromissadas, Art. 7, I, b (100%)

* Definição da Instituição financeira. Quanto mais próximo do 5, maior o risco de mercado.

2

INFORMAÇÕES	BB PREV RF ALOCAÇÃO ATIVA RETORNO TOTAL FIC FI	BB PREVIDENCIÁRIO RF IRF - M TP FI	BB PREVIDENCIÁRIO RF IMA - B TP FI	BB AÇÕES ESG GLOBAIS FIC FIA - BDR NÍVEL I
CNPJ	35.292.588/0001-89	07.111.384/0001-69	07.442.078/0001-05	22.632.237/0001-28
SEGMENTO	Renda Fixa	Renda Fixa	Renda Fixa	Investimento no Exterior
CLASSIFICAÇÃO	Fundo de Renda Fixa	Renda Fixa índices	Renda Fixa índices	Ações Livre
ÍNDICE	IPCA	IRF – M	IMA – B	IBOV
PÚBLICO ALVO	Regimes Próprios de Previdência Social	Regimes Próprios de Previdência Social	Regimes Próprios de Previdência Social	Pessoas físicas e jurídicas
ADMINISTRADOR	BB Gestão de Recursos DTVM s.a	BB Gestão de Recursos DTVM s.a	BB Gestão de Recursos DTVM s.a	BB Gestão de Recursos DTVM s.a
CNPJ ADM	30.822.936/0001-69	30.822.936/0001-69	30.822.936/0001-69	30.822.936/0001-69
GESTOR	BB Gestão de Recursos DTVM s.a	BB Gestão de Recursos DTVM s.a	BB Gestão de Recursos DTVM s.a	BB Gestão de Recursos DTVM s.a
CNPJ GESTOR	30.822.936/0001-69	30.822.936/0001-69	30.822.936/0001-69	30.822.936/0001-69
CUSTODIANTE	Banco do Brasil S.A.	BB Gestão de Recursos DTVM s.a	BB Gestão de Recursos DTVM s.a	BANCO DO BRASIL S.A.
CNPJ CUSTODIANTE	00.000.000/0001-91	30.822.936/0001-69	30.822.936/0001-69	00.000.000/0001-91
DISTRIBUIDOR	Banco do Brasil S.A.	Banco do Brasil S.A.	Banco do Brasil S.A.	BANCO DO BRASIL S.A.
CNPJ DISTRIBUIDOR	00.000.000/0001-91	00.000.000/0001.91	00.000.000/0001.91	00.000.000/0001.91
AUDITORIA	KPMG Auditores Independentes	Deloitte Touche Tohmatsu Auditores independentes	Deloitte Touche Tohmatsu Auditores independentes	KPMG Auditores independentes
CNPJ AUDITORIA	57.755.217/0001-29	49.928.567/0001.11	49.928.567/0001.11	57.755.217/0001.24
DATA DE INÍCIO	16/03/2020	08/12/2004	24/07/2005	29/12/2015
TAXA DE ADMINISTRAÇÃO	0,50% a.a.	0,20% a.a.	0,20% a.a.	1,90% a.a.
TAXA DE PERFORMANCE	Não possui	Não possui	Não possui	Não possui
APLICAÇÃO INICIAL	10.000,00	10.000,00	10.000,00	200,00
APLICAÇÕES ADICIONAIS	1.000,00	Qualquer valor	Qualquer valor	200,00
RESGATE MÍNIMO	1.000,00	Qualquer valor	Qualquer valor	200,00
SALDO MÍNIMO	1.000,00	Qualquer valor	Qualquer valor	200,00
CARÊNCIA	Não possui	Não possui	Não possui	Não possui
CRÉDITO DO RESGATE	D+3 (Três dias úteis após a solicitação)	D+1 (No dia seguinte a solicitação)	D+1 (No dia seguinte a solicitação)	D+4 (Quatro dias úteis após a solicitação)
RISCO DE MERCADO*	3 - Médio	4 - Alto	5 - Muito Alto	5 - Muito Alto
ENQUADRAMENTO LEGAL	F.I. de Renda Fixa, Art. 7, III, a (60% e 20% por Fundo)	F.I. 100% T.P.F. e/ou Operações Compromissadas, Art. 7, I, b (100%)	F.I. 100% T.P.F. e/ou Operações Compromissadas, Art. 7, I, b (100%)	Fundos de Ações - BDR Nível I, Art. 9º, III (10%)

* Definição da Instituição financeira. Quanto mais próximo do 5, maior o risco de mercado.

3

INFORMAÇÕES	BB AÇÕES EXPORTAÇÃO FIC FI	BB AÇÕES AGRO FIC FI	FI CAIXA BRASIL IRF - M 1 TP RF	FI CAIXA BRASIL IDKA IPCA 2 A TP RF LP
CNPJ	05.100.213/0001-09	40.054.357/0001-77	10.740.670/0001-06	14.386.926/0001-71
SEGMENTO	Renda Variável	Renda Variável	Renda Fixa	Renda Fixa
CLASSIFICAÇÃO	Ações Livre	Fundo de Ações	Renda Fixa índices	Renda Fixa índices
ÍNDICE	IBOV	IBOV	IRF – M 1	IDKA 2
PÚBLICO ALVO	Pessoas físicas e jurídicas	Regimes Próprios de Previdência Social	Regimes Próprios de Previdência Social	Regimes Próprios de Previdência Social
ADMINISTRADOR	BB Gestão de Recursos DTVM s.a	BB Gestão de Recursos DTVM s.a	Caixa Econômica Federal	Caixa Econômica Federal
CNPJ ADM	30.822.936/0001-69	30.822.936/0001-69	00.360.305/0001-04	00.360.305/0001-04
GESTOR	BB Gestão de Recursos DTVM s.a	BB Gestão de Recursos DTVM s.a	CAIXA ASSET DTVM	CAIXA ASSET DTVM
CNPJ GESTOR	00.000.000/0001.91	30.822.936/0001-69	42.040.639/0001-40	42.040.639/0001-40
CUSTODIANTE	BANCO DO BRASIL S.A.	Banco do Brasil S.A.	Caixa Econômica Federal	Caixa Econômica Federal
CNPJ CUSTODIANTE	00.000.000/0001-91	00.000.000/0001-91	00.360.305/0001-04	00.360.305/0001-04
DISTRIBUIDOR	BANCO DO BRASIL S.A.	Banco do Brasil S.A.	Caixa Econômica Federal	Caixa Econômica Federal
CNPJ DISTRIBUIDOR	00.000.000/0001.91	00.000.000/0001-91	00.360.305/0001-04	00.360.305/0001-04
AUDITORIA	KPMG Auditores independentes	KPMG Auditores Independentes	kPMG Auditores independentes	kPMG Auditores independentes
CNPJ AUDITORIA	57.755.217/0001.26	57.755.217/0001-29	57.755.217/0001.29	57.755.217/0001.29
DATA DE INÍCIO	22/07/2002	11/02/2021	28/05/2010	16/08/2012
TAXA DE ADMINISTRAÇÃO	3,00% a.a.	1,00% a.a.	0,20% a.a.	0,20% a.a.
TAXA DE PERFORMANCE	Não possui	20% IBOV	Não possui	Não possui
APLICAÇÃO INICIAL	200,00	0,01	1.000,00	1.000,00
APLICAÇÕES ADICIONAIS	200,00	0,01	0,00	0,00
RESGATE MÍNIMO	200,00	0,01	0,00	0,00
SALDO MÍNIMO	200,00	0,01	0,00	0,00
CARÊNCIA	Não possui	Não possui	Não possui	Não possui
CRÉDITO DO RESGATE	D+3 (Três dias úteis após a solicitação)	D+2 (Dois dias úteis após a solicitação)	D+0 (No mesmo dia da solicitação)	D+0 (No mesmo dia da solicitação)
RISCO DE MERCADO*	5 - Muito Alto	4 - Alto	2 - Baixo	3 - Médio
ENQUADRAMENTO LEGAL	F.I. Ações, Art. 8, I (30% e 20% por Fundo)	F.I. Ações, Art. 8, I (30% e 20% por Fundo)	F.I. 100% T.P.F. e/ou Operações Compromissadas, Art. 7, I, b (100%)	F.I. 100% T.P.F. e/ou Operações Compromissadas, Art. 7, I, b (100%)

* Definição da Instituição financeira. Quanto mais próximo do 5, maior o risco de mercado.

8

4

INFORMAÇÕES	FI CAIXA BRASIL IMA - B 5 TP RF LP	FI CAIXA BRASIL IRF - M 1 + TP RF LP	FI CAIXA BRASIL IRF - M TP RF LP	FIC FI CAIXA NOVO BRASIL RF REF IMA-B LP
CNPJ	11.060.913/0001-10	10.577.519/0001-90	14.508.605/0001-00	10.646.895/0001-90
SEGMENTO	Renda Fixa	Renda Fixa	Renda Fixa	Renda Fixa
CLASSIFICAÇÃO	Renda Fixa índices	Renda Fixa índices	Renda Fixa índices	Renda Fixa índices
ÍNDICE	IMA - B 5	IRF – M 1 +	IRF – M	IMA – B
PÚBLICO ALVO	Regimes Próprios de Previdência Social	Regimes Próprios de Previdência Social	Regimes Próprios de Previdência Social	Investidores Qualificados
ADMINISTRADOR	Caixa Econômica Federal	Caixa Econômica Federal	Caixa Econômica Federal	Caixa Econômica Federal
CNPJ ADM	00.360.305/0001-04	00.360.305/0001-04	00.360.305/0001-04	00.360.305/0001-04
GESTOR	CAIXA ASSET DTVM	CAIXA ASSET DTVM	CAIXA ASSET DTVM	CAIXA ASSET DTVM
CNPJ GESTOR	42.040.639/0001-40	42.040.639/0001-40	42.040.639/0001-40	42.040.639/0001-40
CUSTODIANTE	Caixa Econômica Federal	Caixa Econômica Federal	CAIXA ECONÔMICA FEDERAL	Caixa Econômica Federal
CNPJ CUSTODIANTE	00.360.305/0001-04	00.360.305/0001-04	00.360.305/0001-04	00.360.305/0001-04
DISTRIBUIDOR	Caixa Econômica Federal	Caixa Econômica Federal	CAIXA ECONÔMICA FEDERAL	Caixa Econômica Federal
CNPJ DISTRIBUIDOR	00.360.305/0001-04	00.360.305/0001-04	00.360.305/0001-04	00.360.305/0001-04
AUDITORIA	kPMG Auditores independentes	Ernst & Young Terco Auditores Independentes	Ernst & Young Terco Auditores Independentes S/S	kPMG Auditores independentes
CNPJ AUDITORIA	57.755.217/0001.29	0	0	57.755.217/0001.29
DATA DE INÍCIO	09/07/2010	11/05/2012	16/08/2012	27/10/2009
TAXA DE ADMINISTRAÇÃO	0,20% a.a.	0,20% a.a.	0,20% a.a.	0,20% a.a.
TAXA DE PERFORMANCE	Não possui	Não possui	Não possui	Não possui
APLICAÇÃO INICIAL	1.000,00	1.000,00	1.000,00	1.000,00
APLICAÇÕES ADICIONAIS	0,00	Qualquer valor	Qualquer valor	0,00
RESGATE MÍNIMO	0,00	Qualquer valor	Qualquer valor	0,00
SALDO MÍNIMO	0,00	Qualquer valor	Qualquer valor	0,00
CARÊNCIA	Não possui	Não possui	Não possui	Não possui
CRÉDITO DO RESGATE	D+0 (No mesmo dia da solicitação)	D+0 (No mesmo dia da solicitação)	D+0 (No mesmo dia da solicitação)	D+0 (No mesmo dia da solicitação)
RISCO DE MERCADO*	2 - Baixo	3 - Médio	3 - Médio	3 - Médio
ENQUADRAMENTO LEGAL	F.I. 100% T.P.F. e/ou Operações Compromissadas, Art. 7, I, b (100%)	F.I. 100% T.P.F. e/ou Operações Compromissadas, Art. 7, I, b (100%)	F.I. 100% T.P.F. e/ou Operações Compromissadas, Art. 7, I, b (100%)	F.I. de Renda Fixa, Art. 7, III, a (60% e 20% por Fundo)

* Definição da Instituição financeira. Quanto mais próximo do 5, maior o risco de mercado.

9

5

INFORMAÇÕES	FI CAIXA INDEXA BOLSA AMERICANA MULT LP	FIC FIA CAIXA BRASIL AÇÕES LIVRE QUANTITATIVO	FI AÇÕES CAIXA INSTITUCIONAL BDR NÍVEL I	BRANDESCO FI REFERENCIADO DI PREMIUM
CNPJ	30.036.235/0001-02	30.068.169/0001-44	17.502.937/0001-68	03.399.411/0001-90
SEGMENTO	Investimentos Estruturados	Renda Variável	Investimento no Exterior	Renda Fixa
CLASSIFICAÇÃO	Multimercados Dinâmico	Ações	Ações Livre	Fundos Referenciados - DI
ÍNDICE	S&P500	IBOV	BDR	CDI
PÚBLICO ALVO	Regimes Próprios de Previdência Social	Regime Próprio de Previdência Social	Pessoas físicas, jurídicas e Regimes Próprio de Previdência Social	Clientes pessoa jurídica
ADMINISTRADOR	Caixa Econômica Federal	Caixa Econômica Federal	Caixa Econômica Federal	Banco Bradesco s.a
CNPJ ADM	00.360.305/0001-04	00.360.305/0001-04	00.360.305/0001-04	60.746.948/0001-12
GESTOR	CAIXA ASSET DTVM	CAIXA ASSET DTVM	CAIXA ASSET DTVM	BRAM - Bradesco Asset Management DTVM
CNPJ GESTOR	42.040.639/0001-40	42.040.639/0001-40	42.040.639/0001-40	62.375.134/0001-44
CUSTODIANTE	Caixa Econômica Federal	Caixa Econômica Federal	Caixa Econômica Federal	Bradesco S.A.
CNPJ CUSTODIANTE	00.360.305/0001-04	00.360.305/0001-04	00.360.305/0001-04	60.746.948/0001-12
DISTRIBUIDOR	Caixa Econômica Federal	Caixa Econômica Federal	Caixa Econômica Federal	Bradesco S.A.
CNPJ DISTRIBUIDOR	00.360.305/0001-04	00.360.305/0001-04	00.360.305/0001-04	60.746.948/0001-12
AUDITORIA	KPMG Auditores Independentes	KPMG Auditores Independentes	KPMG Auditores Independentes	KPMG Auditores Independentes
CNPJ AUDITORIA	57.755.217/0001-29	57.755.217/0001.29	57.755.217/0001.29	57.755.217/0001.29
DATA DE INÍCIO	16/10/2018	31/07/2019	24/06/2013	05/10/1999
TAXA DE ADMINISTRAÇÃO	0,80% a.a.	2,00% a.a.	0,70% a.a.	0,20% a.a.
TAXA DE PERFORMANCE	Não possui	Não possui	Não possui	Não possui
APLICAÇÃO INICIAL	10.000,00	50.000,00	1.000,00	1.000.000,00
APLICAÇÕES ADICIONAIS	1.000,00	25.000,00	100,00	100.000,00
RESGATE MÍNIMO	1.000,00	25.000,00	100,00	1.000,00
SALDO MÍNIMO	5.000,00	50.000,00	500,00	100.000,00
CARÊNCIA	Não possui	Não possui	Não possui	Não possui
CRÉDITO DO RESGATE	D+1 (No dia seguinte a solicitação)	D+13 (Treze dias úteis após a solicitação)	D+3 (Três dias úteis após a solicitação)	D+0 (No mesmo dia da solicitação)
RISCO DE MERCADO*	4 - Alto	4 - Alto	4 - Alto	2 - Baixo
ENQUADRAMENTO LEGAL	F.I. e F.I.C FI Multimercados, Art. 10, I (10%)	F.I. Ações, Art. 8, I (30% e 20% por Fundo)	Fundos de Ações - BDR Nível I, Art. 9º, III (10%)	F.I. de Renda Fixa, Art. 7, III, a (60% e 20% por Fundo)

* Definição da Instituição financeira. Quanto mais próximo do 5, maior o risco de mercado.

10

6

INFORMAÇÕES	BRADESCO FI RF IRF - M 1 TÍTULOS PÚBLICOS	BRADESCO INSTITUCIONAL FIC FI RF IMA - B 5	BRADESCO FI AÇÕES IBOVESPA PLUS	BRADESCO INSTITUCIONAL FI AÇÕES BDR NÍVEL I
CNPJ	11.484.558/0001-06	20.216.216/0001-04	03.394.711/0001-86	21.321.454/0001-34
SEGMENTO	Renda Fixa	Renda Fixa	Renda Variável	Investimento no Exterior
CLASSIFICAÇÃO	Renda Fixa	Renda Fixa Índices		Ações
ÍNDICE	IRF - M 1	IMA - B 5	IBOV	BDR
PÚBLICO ALVO	Regime Próprio de Previdência Social	Regime Próprio de Previdência Social	Público em geral	Regimes Próprio de Previdência Social
ADMINISTRADOR	Banco Bradesco s.a	Banco Bradesco S.A.	Banco Bradesco S.A.	Banco Bradesco S.A.
CNPJ ADM	60.746.948/0001-12	60.746.948/0001-12	60.746.948/0001-12	60.746.948/0001-12
GESTOR	BRAM - Bradesco Asset Management DTVM	BRAM - Bradesco Asset Management S.A. DTVM	BRAM - Bradesco Asset Management	BRAM - Bradesco Asset Management
CNPJ GESTOR	62.375.134/0001-44	62.375.134/0001-44	62.375.134/0001-44	62.375.134/0001-44
CUSTODIANTE	Bradesco S.A.	Banco Bradesco S.A.	Banco Bradesco S.A.	Banco Bradesco SA
CNPJ CUSTODIANTE	60.746.948/0001-12	00.360.305/0001-04	60.746.948/0001-12	60.746.948/0001-12
DISTRIBUIDOR	Bradesco S.A.	Banco Bradesco S.A.	Banco Bradesco S.A.	Banco Bradesco S.A.
CNPJ DISTRIBUIDOR	60.746.948/0001-12	60.746.948/0001-12	60.746.948/0001-12	60.746.948/0001-12
AUDITORIA	KPMG Auditores Independentes	PricewaterhouseCoopers Auditores Independentes	KPMG Auditores Independentes	PricewaterhouseCoopers Auditores Independentes
CNPJ AUDITORIA	0	0	57.755.217/0001-29	61.562.112/0001-20
DATA DE INÍCIO	02/07/2010	08/08/2014	26/07/1999	27/08/2015
TAXA DE ADMINISTRAÇÃO	0,20% a.a.	0,20% a.a.	0,50% a.a.	0,80% a.a.
TAXA DE PERFORMANCE	Não possui	Não possui	Não possui	Não possui
APLICAÇÃO INICIAL	50.000,00	50.000,00	50.000,00	20.000,00
APLICAÇÕES ADICIONAIS	Qualquer valor	5.000,00	5.000,00	1.000,00
RESGATE MÍNIMO	Qualquer valor	Não possui	5.000,00	Não possui
SALDO MÍNIMO	Qualquer valor	5.000,00	10.000,00	1.000,00
CARÊNCIA	Não possui	Não possui	Não possui	Não possui
CRÉDITO DO RESGATE	D+0 (No mesmo dia da solicitação)	D+1 (No dia seguinte a solicitação)	D+4 (Quatro dias úteis após a solicitação)	D+4 (Quatro dias úteis após a solicitação)
RISCO DE MERCADO*	2 - Baixo	2 - Baixo	4 - Alto	4 - Alto
ENQUADRAMENTO LEGAL	F.I. 100% T.P.F. e/ou Operações Compromissadas, Art. 7, I, b (100%)	F.I. de Renda Fixa, Art. 7, III, a (60% e 20% por Fundo)	F.I. Ações em Índices de Renda Variável, Art. 8, II (30% e 20% por Fundo)	Fundos de Ações - BDR Nível I, Art. 9, III (10%)

* Definição da Instituição financeira. Quanto mais próximo do 5, maior o risco de mercado.

3.1-RESUMO DO REGULAMENTO DOS TÍTULOS PÚBLICOS

7

INFORMAÇÕES	CDB BRADESCO
DESCRIÇÃO	O CDB Bradesco é uma modalidade de Certificado de Depósito Bancário com serviços de aplicação automática de recursos disponíveis em Conta Corrente.
RENDIMENTO	DI
PAGAMENTO DOS JUROS	Cliente Pessoa Física e Jurídica do Segmento Varejo
VALOR DO RESGATE	O Valor Nominal, na data de Vencimento
ENQUADRAMENTO LEGAL	Ativos Financeiros de Renda Fixa de I.F., Art. 7, IV (20%)

4.1 - MOVIMENTAÇÃO DA CARTEIRA - RF - CAIXA ECONÔMICA FEDERAL

FI CAIXA BRASIL IDKA IPCA 2 A TP RF LP						
1	SALDO INICIAL (R\$)	Aportes (R\$)	Resgates (R\$)	Rentabilidade (R\$)	SALDO FINAL (R\$)	Taxa de Retorno
JANEIRO	2.916.445,39	-	-	548,67	2.916.994,05	0,019%
FEVEREIRO	2.916.994,05	-	-	33.436,06	2.950.430,11	1,133%
MARÇO	2.950.430,11	-	-	77.492,06	3.027.922,17	2,559%
ABRIL	3.027.922,17	-	-	42.405,35	3.070.327,52	1,381%
MAIO	3.070.327,52	-	-	26.195,30	3.096.522,82	0,846%
JUNHO	3.096.522,82	-	-	6.946,67	3.103.469,49	0,224%

FI CAIXA BRASIL IMA - B 5 TP RF LP						
2	SALDO INICIAL (R\$)	Aportes (R\$)	Resgates (R\$)	Rentabilidade (R\$)	SALDO FINAL (R\$)	Taxa de Retorno
JANEIRO	7.947.945,67	-	-	7.183,18	7.955.128,85	0,090%
FEVEREIRO	7.955.128,85	-	-	83.602,40	8.038.731,25	1,040%
MARÇO	8.038.731,25	-	-	207.908,70	8.246.639,95	2,521%
ABRIL	8.246.639,95	-	-	126.651,92	8.373.291,87	1,513%
MAIO	8.373.291,87	-	-	64.025,64	8.437.317,51	0,759%
JUNHO	8.437.317,51	-	-	28.145,13	8.465.462,64	0,332%

FIC FI CAIXA NOVO BRASIL RF REF IMA-B LP						
3	SALDO INICIAL (R\$)	Aportes (R\$)	Resgates (R\$)	Rentabilidade (R\$)	SALDO FINAL (R\$)	Taxa de Retorno
JANEIRO	5.598.181,42	-	-	42.737,60	5.555.443,83	-0,769%
FEVEREIRO	5.555.443,83	-	-	26.826,94	5.582.270,76	0,481%
MARÇO	5.582.270,76	-	-	171.073,18	5.753.343,94	2,973%
ABRIL	5.753.343,94	-	-	43.225,91	5.796.569,85	0,746%
MAIO	5.796.569,85	-	-	58.021,25	5.854.591,10	0,991%
JUNHO	5.854.591,10	-	-	20.902,16	5.833.688,94	-0,358%

FI CAIXA BRASIL IRF - M TP RF LP						
4	SALDO INICIAL (R\$)	Aportes (R\$)	Resgates (R\$)	Rentabilidade (R\$)	SALDO FINAL (R\$)	Taxa de Retorno
JANEIRO	1.169.498,03	-	-	839,67	1.168.658,36	-0,072%
FEVEREIRO	1.168.658,36	-	-	6.912,77	1.175.571,13	0,588%
MARÇO	1.175.571,13	-	-	10.027,76	1.185.598,90	0,846%
ABRIL	1.185.598,90	-	-	2.042,82	1.183.556,08	-0,173%
MAIO	1.183.556,08	-	-	6.969,63	1.190.525,71	0,585%
JUNHO	1.190.525,71	-	-	4.097,82	1.194.623,53	0,343%

FI CAIXA BRASIL IRF - M 1 TP RF						
5	SALDO INICIAL (R\$)	Aportes (R\$)	Resgates (R\$)	Rentabilidade (R\$)	SALDO FINAL (R\$)	Taxa de Retorno
JANEIRO	1.322.878,03	-	-	8.056,30	1.330.934,33	0,605%
FEVEREIRO	1.330.934,33	-	-	9.646,56	1.340.580,89	0,720%
MARÇO	1.340.580,89	-	-	11.606,53	1.352.187,42	0,858%
ABRIL	1.352.187,42	-	-	9.783,11	1.361.970,53	0,718%
MAIO	1.361.970,53	-	-	12.640,25	1.374.610,78	0,920%
JUNHO	1.374.610,78	-	-	12.508,63	1.387.119,41	0,902%

FI CAIXA BRASIL IRF - M 1 + TP RF LP						
6	SALDO INICIAL (R\$)	Aportes (R\$)	Resgates (R\$)	Rentabilidade (R\$)	SALDO FINAL (R\$)	Taxa de Retorno
JANEIRO	38.647,97	-	-	207,55	38.440,42	-0,540%
FEVEREIRO	38.440,42	-	-	173,03	38.613,44	0,448%
MARÇO	38.613,44	-	-	316,04	38.929,48	0,812%
ABRIL	38.929,48	-	-	204,90	38.724,58	-0,529%
MAIO	38.724,58	-	-	144,43	38.869,01	0,372%
JUNHO	38.869,01	-	-	17,36	38.886,37	0,045%

FI CAIXA BRASIL IMA - B 5 TP RF LP

7	SALDO INICIAL (R\$)	Aportes (R\$)	Resgates (R\$)	Rentabilidade (R\$)	SALDO FINAL (R\$)	Taxa de Retorno
JANEIRO	3.688.389,69	-	-	3.333,49	3.691.723,18	0,090%
FEVEREIRO	3.691.723,18	-	3.710.492,11	18.768,93	-	-
MARÇO	-	-	-	-	-	-
ABRIL	-	-	-	-	-	-
MAIO	-	-	-	-	-	-
JUNHO	-	-	-	-	-	-

FI CAIXA BRASIL IRF - M 1 TP RF

8	SALDO INICIAL (R\$)	Aportes (R\$)	Resgates (R\$)	Rentabilidade (R\$)	SALDO FINAL (R\$)	Taxa de Retorno
JANEIRO	1.442.272,09	-	1.446.477,57	4.205,48	-	-
FEVEREIRO	-	-	-	-	-	-
MARÇO	-	-	-	-	-	-
ABRIL	-	-	-	-	-	-
MAIO	-	-	-	-	-	-
JUNHO	-	-	-	-	-	-



4.2 - MOVIMENTAÇÃO DA CARTEIRA - RF - BANCO DO BRASIL

BB PREVIDENCIÁRIO IMA - B 5 LP FIC FI						
9	SALDO INICIAL (R\$)	Aportes (R\$)	Resgates (R\$)	Rentabilidade (R\$)	SALDO FINAL (R\$)	Taxa de Retorno
JANEIRO	3.065.274,46	-	-	2.354,52	3.067.628,98	0,077%
FEVEREIRO	3.067.628,98	-	-	32.343,89	3.099.972,88	1,043%
MARÇO	3.099.972,88	-	-	79.938,76	3.179.911,63	2,514%
ABRIL	3.179.911,63	-	-	48.572,58	3.228.484,21	1,505%
MAIO	3.228.484,21	-	-	24.855,67	3.253.339,88	0,764%
JUNHO	3.253.339,88	-	-	10.335,52	3.263.675,40	0,317%

BB PREVIDENCIÁRIO RF IRF - M TP FI						
10	SALDO INICIAL (R\$)	Aportes (R\$)	Resgates (R\$)	Rentabilidade (R\$)	SALDO FINAL (R\$)	Taxa de Retorno
JANEIRO	7.467.700,26	-	-	9.504,65	7.458.195,62	-0,127%
FEVEREIRO	7.458.195,62	-	-	42.355,09	7.500.550,71	0,565%
MARÇO	7.500.550,71	-	-	63.330,45	7.563.881,16	0,837%
ABRIL	7.563.881,16	-	-	7.811,60	7.556.069,56	-0,103%
MAIO	7.556.069,56	-	-	43.509,70	7.599.579,26	0,573%
JUNHO	7.599.579,26	-	-	25.714,00	7.625.293,26	0,337%

BB PREVIDENCIÁRIO RF IMA - B TP FI						
11	SALDO INICIAL (R\$)	Aportes (R\$)	Resgates (R\$)	Rentabilidade (R\$)	SALDO FINAL (R\$)	Taxa de Retorno
JANEIRO	6.449.982,81	-	-	49.528,60	6.400.454,21	-0,774%
FEVEREIRO	6.400.454,21	-	-	34.151,06	6.434.605,27	0,531%
MARÇO	6.434.605,27	-	-	193.670,35	6.628.275,62	2,922%
ABRIL	6.628.275,62	-	-	53.268,21	6.681.543,83	0,797%
MAIO	6.681.543,83	-	-	64.107,22	6.745.651,05	0,950%
JUNHO	6.745.651,05	-	-	23.794,26	6.721.856,79	-0,354%

BB PREVIDENCIÁRIO RF IRF - M 1 TP FIC FI

12	SALDO INICIAL (R\$)	Aportes (R\$)	Resgates (R\$)	Rentabilidade (R\$)	SALDO FINAL (R\$)	Taxa de Retorno
JANEIRO	1.225.262,40	-	-	7.523,74	1.232.786,14	0,610%
FEVEREIRO	1.232.786,14	-	-	9.087,66	1.241.873,80	0,732%
MARÇO	1.241.873,80	-	-	10.769,39	1.252.643,20	0,860%
ABRIL	1.252.643,20	-	-	8.764,34	1.261.407,54	0,695%
MAIO	1.261.407,54	-	-	11.625,06	1.273.032,60	0,913%
JUNHO	1.273.032,60	-	-	11.687,86	1.284.720,46	0,910%

BB PREVIDENCIÁRIO RF IDKA 2 TP FI

13	SALDO INICIAL (R\$)	Aportes (R\$)	Resgates (R\$)	Rentabilidade (R\$)	SALDO FINAL (R\$)	Taxa de Retorno
JANEIRO	5.716.305,46	-	-	550,57	5.716.856,02	0,010%
FEVEREIRO	5.716.856,02	-	-	66.125,90	5.782.981,93	1,143%
MARÇO	5.782.981,93	-	-	151.523,53	5.934.505,45	2,553%
ABRIL	5.934.505,45	-	-	88.061,24	6.022.566,69	1,462%
MAIO	6.022.566,69	-	-	46.674,74	6.069.241,43	0,769%
JUNHO	6.069.241,43	-	-	16.150,62	6.085.392,05	0,265%

BB PREVIDENCIÁRIO RF REF DI LP PERFIL FIC FI

14	SALDO INICIAL (R\$)	Aportes (R\$)	Resgates (R\$)	Rentabilidade (R\$)	SALDO FINAL (R\$)	Taxa de Retorno
JANEIRO	5.385.970,88	-	-	42.191,42	5.428.162,30	0,777%
FEVEREIRO	5.428.162,30	-	-	43.333,98	5.471.496,28	0,792%
MARÇO	5.471.496,28	-	-	52.721,88	5.524.218,16	0,954%
ABRIL	5.524.218,16	-	-	43.205,91	5.567.424,07	0,776%
MAIO	5.567.424,07	-	-	59.358,58	5.626.782,65	1,055%
JUNHO	5.626.782,65	-	-	57.725,81	5.684.508,46	1,015%

BB PREV RF ALOCAÇÃO ATIVA RETORNO TOTAL FIC FI

15	SALDO INICIAL (R\$)	Aportes (R\$)	Resgates (R\$)	Rentabilidade (R\$)	SALDO FINAL (R\$)	Taxa de Retorno
JANEIRO	1.930.698,22	-	-	3.683,59	1.934.381,81	0,190%
FEVEREIRO	1.934.381,81	-	-	12.940,40	1.947.322,21	0,665%
MARÇO	1.947.322,21	-	-	26.503,01	1.973.825,22	1,343%
ABRIL	1.973.825,22	-	-	12.142,10	1.985.967,32	0,611%
MAIO	1.985.967,32	-	-	18.460,13	2.004.427,45	0,921%
JUNHO	2.004.427,45	-	-	9.273,00	2.013.700,45	0,460%



4.4 - MOVIMENTAÇÃO DA CARTEIRA - RF - BRADESCO

CDB BRADESCO						
16	SALDO INICIAL (R\$)	Aportes (R\$)	Resgates (R\$)	Rentabilidade (R\$)	SALDO FINAL (R\$)	Taxa de Retorno
JANEIRO	49.552,27	-	-	328,71	49.880,98	0,659%
FEVEREIRO	49.880,98	-	-	338,72	50.219,70	0,674%
MARÇO	50.219,70	-	-	420,08	50.639,78	0,830%
ABRIL	50.639,78	-	-	382,72	51.022,50	0,750%
MAIO	51.022,50	-	-	476,49	51.498,99	0,925%
JUNHO	51.498,99	-	-	472,79	51.971,78	0,910%

BRADESCO FI REFERENCIADO DI PREMIUM						
17	SALDO INICIAL (R\$)	Aportes (R\$)	Resgates (R\$)	Rentabilidade (R\$)	SALDO FINAL (R\$)	Taxa de Retorno
JANEIRO	836.134,96	-	285.882,32	6.381,01	556.633,64	1,146%
FEVEREIRO	556.633,64	1.630.800,06	-	5.276,96	2.192.710,66	0,241%
MARÇO	2.192.710,66	-	-	20.609,28	2.213.319,95	0,931%
ABRIL	2.213.319,95	672.698,45	489.483,55	20.668,11	2.417.202,96	0,855%
MAIO	2.417.202,96	672.593,11	490.696,75	28.409,02	2.627.508,34	1,081%
JUNHO	2.627.508,34	-	457.227,35	28.095,84	2.198.376,83	1,278%

BRADESCO FI RF IRF - M 1 TÍTULOS PÚBLICOS						
18	SALDO INICIAL (R\$)	Aportes (R\$)	Resgates (R\$)	Rentabilidade (R\$)	SALDO FINAL (R\$)	Taxa de Retorno
JANEIRO	244.038,69	-	-	1.504,94	245.543,62	0,613%
FEVEREIRO	245.543,62	-	-	1.838,78	247.382,40	0,743%
MARÇO	247.382,40	188.209,18	-	2.161,09	437.752,67	0,494%
ABRIL	437.752,67	-	-	2.973,68	440.726,35	0,675%
MAIO	440.726,35	-	-	4.131,27	444.857,62	0,929%
JUNHO	444.857,62	-	-	4.094,03	448.951,65	0,912%

BRDESCO INSTITUCIONAL FIC FI RF IMA - B 5

19	SALDO INICIAL (R\$)	Aportes (R\$)	Resgates (R\$)	Rentabilidade (R\$)	SALDO FINAL (R\$)	Taxa de Retorno
JANEIRO	334.978,73	-	-	251,97	335.230,71	0,075%
FEVEREIRO	335.230,71	3.710.492,11	-	7.118,94	4.052.841,75	0,176%
MARÇO	4.052.841,75	-	-	102.484,44	4.155.326,19	2,466%
ABRIL	4.155.326,19	-	-	62.579,29	4.217.905,48	1,484%
MAIO	4.217.905,48	-	-	31.456,15	4.249.361,63	0,740%
JUNHO	4.249.361,63	93.201,56	-	11.599,73	4.354.162,92	0,266%

BRDESCO INSTITUCIONAL FIC FI RF IMA - B 5

20	SALDO INICIAL (R\$)	Aportes (R\$)	Resgates (R\$)	Rentabilidade (R\$)	SALDO FINAL (R\$)	Taxa de Retorno
JANEIRO	168.851,85	-	-	127,01	168.978,87	0,075%
FEVEREIRO	168.978,87	-	-	1.761,07	170.739,93	1,031%
MARÇO	170.739,93	-	-	4.317,51	175.057,44	2,466%
ABRIL	175.057,44	-	-	2.636,37	177.693,81	1,484%
MAIO	177.693,81	-	-	1.325,20	179.019,01	0,740%
JUNHO	179.019,01	-	-	495,65	179.514,66	0,276%

BRDESCO FI RF IRF - M 1 TÍTULOS PÚBLICOS

21	SALDO INICIAL (R\$)	Aportes (R\$)	Resgates (R\$)	Rentabilidade (R\$)	SALDO FINAL (R\$)	Taxa de Retorno
JANEIRO	75.264,43	-	-	464,14	75.728,57	0,613%
FEVEREIRO	75.728,57	-	-	567,10	76.295,67	0,743%
MARÇO	76.295,67	-	-	666,50	76.962,17	0,866%
ABRIL	76.962,17	-	-	522,82	77.484,99	0,675%
MAIO	77.484,99	-	-	726,32	78.211,31	0,929%
JUNHO	78.211,31	-	-	719,78	78.931,09	0,912%



4.7 - MOVIMENTAÇÃO DA CARTEIRA - RF - RENDA VARIÁVEL

BB AÇÕES EXPORTAÇÃO FIC FI

22	SALDO INICIAL (R\$)	Aportes (R\$)	Resgates (R\$)	Rentabilidade (R\$)	SALDO FINAL (R\$)	Taxa de Retorno
JANEIRO	299.525,85	-	-	2.078,07	297.447,78	-0,699%
FEVEREIRO	297.447,78	-	-	8.424,94	289.022,84	-2,915%
MARÇO	289.022,84	-	-	11.565,06	300.587,90	3,847%
ABRIL	300.587,90	-	-	22.974,99	277.612,91	-8,276%
MAIO	277.612,91	-	-	5.886,44	283.499,35	2,076%
JUNHO	283.499,35	-	-	40.870,36	242.628,99	-16,845%

BB AÇÕES ESG GLOBAIS FIC FIA - BDR NÍVEL I

23	SALDO INICIAL (R\$)	Aportes (R\$)	Resgates (R\$)	Rentabilidade (R\$)	SALDO FINAL (R\$)	Taxa de Retorno
JANEIRO	1.500.378,74	-	-	159.297,56	1.341.081,18	-11,878%
FEVEREIRO	1.341.081,18	-	-	78.101,43	1.262.979,75	-6,184%
MARÇO	1.262.979,75	-	-	54.654,82	1.208.324,93	-4,523%
ABRIL	1.208.324,93	-	-	76.233,36	1.132.091,57	-6,734%
MAIO	1.132.091,57	-	-	42.567,56	1.089.524,01	-3,907%
JUNHO	1.089.524,01	-	-	199,43	1.089.723,44	0,018%

BB AÇÕES AGRO FIC FI

24	SALDO INICIAL (R\$)	Aportes (R\$)	Resgates (R\$)	Rentabilidade (R\$)	SALDO FINAL (R\$)	Taxa de Retorno
JANEIRO	702.818,77	-	-	2.041,09	704.859,86	0,290%
FEVEREIRO	704.859,86	-	-	3.536,29	701.323,58	-0,504%
MARÇO	701.323,58	-	-	54.002,62	755.326,19	7,150%
ABRIL	755.326,19	-	-	28.267,55	727.058,64	-3,888%
MAIO	727.058,64	-	-	22.583,83	749.642,47	3,013%
JUNHO	749.642,47	-	-	100.412,12	649.230,35	-15,466%



FIC FIA CAIXA BRASIL AÇÕES LIVRE QUANTITATIVO

25	SALDO INICIAL (R\$)	Aportes (R\$)	Resgates (R\$)	Rentabilidade (R\$)	SALDO FINAL (R\$)	Taxa de Retorno
JANEIRO	460.982,39	-	-	6.467,71	467.450,10	1,384%
FEVEREIRO	467.450,10	-	-	1.784,82	465.665,28	-0,383%
MARÇO	465.665,28	-	-	31.074,45	496.739,73	6,256%
ABRIL	496.739,73	-	-	14.994,64	481.745,09	-3,113%
MAIO	481.745,09	-	-	14.786,20	496.531,29	2,978%
JUNHO	496.531,29	-	-	52.256,94	444.274,35	-11,762%

FI AÇÕES CAIXA INSTITUCIONAL BDR NÍVEL I

26	SALDO INICIAL (R\$)	Aportes (R\$)	Resgates (R\$)	Rentabilidade (R\$)	SALDO FINAL (R\$)	Taxa de Retorno
JANEIRO	565.226,08	-	-	55.087,14	510.138,94	-10,798%
FEVEREIRO	510.138,94	-	-	36.305,69	473.833,25	-7,662%
MARÇO	473.833,25	-	-	19.483,04	454.350,20	-4,288%
ABRIL	454.350,20	-	-	30.985,14	423.365,06	-7,319%
MAIO	423.365,06	-	-	18.784,67	404.580,39	-4,643%
JUNHO	404.580,39	-	-	3.347,80	407.928,19	0,821%

FI CAIXA INDEXA BOLSA AMERICANA MÚLT LP

27	SALDO INICIAL (R\$)	Aportes (R\$)	Resgates (R\$)	Rentabilidade (R\$)	SALDO FINAL (R\$)	Taxa de Retorno
JANEIRO	2.598.068,41	-	-	137.771,97	2.460.296,44	-5,600%
FEVEREIRO	2.460.296,44	-	-	51.529,60	2.408.766,84	-2,139%
MARÇO	2.408.766,84	-	-	110.065,47	2.518.832,31	4,370%
ABRIL	2.518.832,31	-	-	218.997,49	2.299.834,82	-9,522%
MAIO	2.299.834,82	-	-	22.385,73	2.322.220,55	0,964%
JUNHO	2.322.220,55	-	-	180.672,93	2.141.547,62	-8,437%



BRADESCO FI AÇÕES IBOVESPA PLUS

28	SALDO INICIAL (R\$)	Aportes (R\$)	Resgates (R\$)	Rentabilidade (R\$)	SALDO FINAL (R\$)	Taxa de Retorno
JANEIRO	268.915,94	-	-	18.777,72	287.693,66	6,527%
FEVEREIRO	287.693,66	-	-	2.500,46	290.194,12	0,862%
MARÇO	290.194,12	-	-	17.482,89	307.677,01	5,682%
ABRIL	307.677,01	-	-	31.125,45	276.551,56	-11,255%
MAIO	276.551,56	-	-	8.967,68	285.519,24	3,141%
JUNHO	285.519,24	-	-	32.863,02	252.656,22	-13,007%

BRADESCO INSTITUCIONAL FI AÇÕES BDR NÍVEL I

29	SALDO INICIAL (R\$)	Aportes (R\$)	Resgates (R\$)	Rentabilidade (R\$)	SALDO FINAL (R\$)	Taxa de Retorno
JANEIRO	2.201.000,48	16.693,41	-	225.732,29	1.991.961,60	-11,332%
FEVEREIRO	1.991.961,60	-	-	127.314,70	1.864.646,89	-6,828%
MARÇO	1.864.646,89	-	-	74.701,67	1.789.945,22	-4,173%
ABRIL	1.789.945,22	-	-	106.343,92	1.683.601,30	-6,316%
MAIO	1.683.601,30	-	-	73.366,50	1.610.234,80	-4,556%
JUNHO	1.610.234,80	-	-	16.684,58	1.626.919,38	1,026%



5-TABELA DE RENTABILIDADE

Nº	INVESTIMENTOS	JAN	FEV	MAR	ABR	MAI	JUN	ACUMULADO
1	BB PREVIDENCIÁRIO RF REF DI LP PERFIL FIC FI	0,78%	0,80%	0,96%	0,78%	1,07%	1,03%	5,54%
2	BB PREVIDENCIÁRIO RF IRF - M 1 TP FIC FI	0,61%	0,74%	0,87%	0,70%	0,92%	0,92%	4,85%
3	BB PREVIDENCIÁRIO RF IDKA 2 TP FI	0,01%	1,16%	2,62%	1,48%	0,77%	0,27%	6,45%
4	BB PREVIDENCIÁRIO IMA - B 5 LP FIC FI	0,08%	1,05%	2,58%	1,53%	0,77%	0,32%	6,48%
5	BB PREV RF ALOCAÇÃO ATIVA RETORNO TOTAL FIC FI	0,19%	0,67%	1,36%	0,62%	0,93%	0,46%	4,30%
6	BB PREVIDENCIÁRIO RF IRF - M TP FI	-0,13%	0,57%	0,84%	-0,10%	0,58%	0,34%	2,11%
7	BB PREVIDENCIÁRIO RF IMA - B TP FI	-0,77%	0,53%	3,01%	0,80%	0,96%	-0,35%	4,21%
8	BB AÇÕES ESG GLOBAIS FIC FIA - BDR NÍVEL I	-10,62%	-5,82%	4,33%	-6,31%	-3,76%	0,02%	-20,80%
9	BB AÇÕES EXPORTAÇÃO FIC FI	-0,69%	-2,83%	4,00%	-7,64%	2,12%	-14,42%	-18,99%
10	BB AÇÕES AGRO FIC FI	0,29%	-0,50%	7,70%	-3,74%	3,11%	-13,39%	-7,62%
11	FI CAIXA BRASIL IRF - M 1 TP RF	0,61%	0,72%	0,87%	0,72%	0,93%	0,91%	4,86%
12	FI CAIXA BRASIL IDKA IPCA 2 A TP RF LP	0,02%	1,15%	2,63%	1,40%	0,85%	0,22%	6,41%
13	FI CAIXA BRASIL IMA - B 5 TP RF LP	0,09%	1,05%	2,59%	1,54%	0,76%	0,33%	6,51%
14	FI CAIXA BRASIL IRF - M 1 + TP RF LP	-0,54%	0,45%	0,82%	-0,53%	0,37%	0,04%	0,61%
15	FI CAIXA BRASIL IRF - M TP RF LP	-0,07%	0,59%	0,85%	-0,17%	0,59%	0,34%	2,15%
16	FIC FI CAIXA NOVO BRASIL RF REF IMA-B LP	-0,76%	0,48%	3,06%	0,75%	1,00%	-0,36%	4,21%
17	FI CAIXA INDEXA BOLSA AMERICANA MULT LP	-5,30%	-2,09%	4,57%	-8,69%	0,97%	-7,78%	-17,57%
18	FIC FIA CAIXA BRASIL AÇÕES LIVRE QUANTITATIVO	1,40%	-0,38%	6,67%	-3,02%	3,07%	-10,52%	-3,62%
19	FI AÇÕES CAIXA INSTITUCIONAL BDR NÍVEL I	-9,75%	-7,12%	-4,11%	-6,82%	-4,44%	0,83%	-27,83%
20	BRADESCO FI REFERENCIADO DI PREMIUM	0,78%	0,83%	0,94%	0,86%	1,10%	1,08%	5,72%
21	BRADESCO FI RF IRF - M 1 TÍTULOS PÚBLICOS	0,62%	0,75%	0,87%	0,68%	0,94%	0,94%	4,90%
22	BRADESCO INSTITUCIONAL FIC FI RF IMA - B 5	0,08%	1,04%	2,53%	1,51%	0,75%	0,28%	6,33%
23	BRADESCO FI AÇÕES IBOVESPA PLUS	6,98%	0,87%	6,02%	-10,12%	3,24%	-11,51%	-6,06%
24	BRADESCO INSTITUCIONAL FI AÇÕES BDR NÍVEL I	-10,16%	-6,39%	-4,01%	-5,94%	-4,36%	1,04%	-26,62%
25	CDB BRADESCO	0,66%	0,67%	0,83%	0,75%	0,93%	0,91%	4,84%
	CDI	0,73%	0,76%	0,93%	0,83%	1,03%	1,02%	5,42%
	IRF - M 1	0,63%	0,74%	0,89%	0,75%	0,95%	0,93%	4,99%
	IRF - M 1+	-0,50%	0,48%	0,81%	-0,53%	0,39%	0,09%	0,73%
	IRF - M	-0,08%	0,58%	0,84%	-0,12%	0,58%	0,37%	2,19%
	IMA - B 5	0,11%	1,06%	2,61%	1,56%	0,78%	0,33%	6,61%
	IMA - B 5+	-1,61%	0,01%	3,56%	0,08%	1,16%	-1,10%	2,03%
	IMA - B	-0,73%	0,54%	3,07%	0,83%	0,96%	-0,36%	4,35%
	IDKA 2	0,05%	1,26%	2,54%	1,51%	0,85%	0,47%	6,85%
	IBOV	6,98%	0,89%	6,06%	-10,10%	3,22%	-11,50%	-5,99%
	BDR	-9,83%	-6,82%	-3,98%	-6,96%	-4,32%	0,79%	-27,61%
	IPCA	0,54%	1,01%	1,62%	1,06%	0,47%	0,67%	5,49%
	S&P500	-5,26%	-3,14%	3,58%	-8,80%	0,01%	-8,39%	-20,58%

GRÁFICO COMPARATIVO DE RENTABILIDADE DOS ÍNDICES

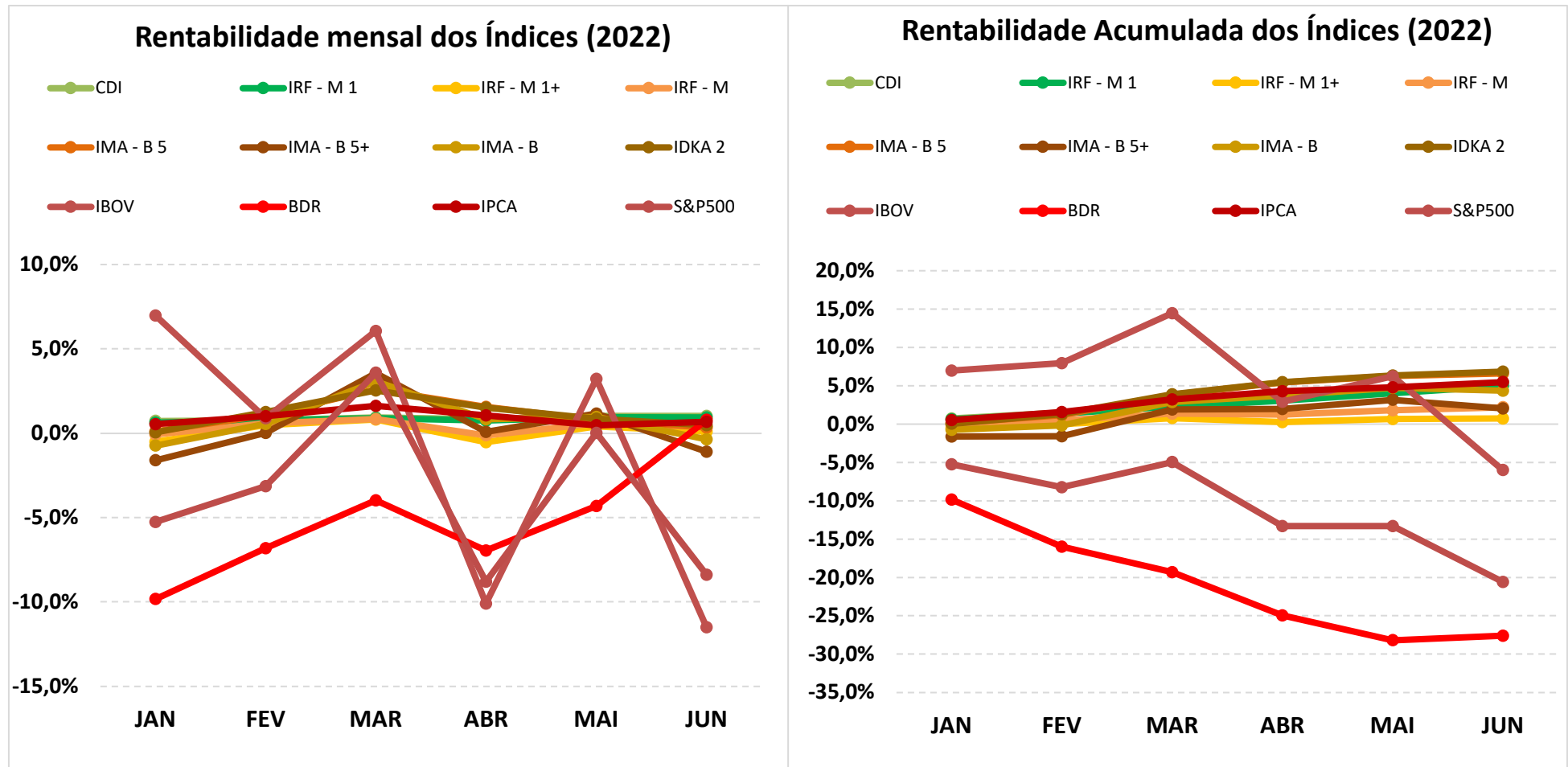

5.1-MELHOR DESEMPENHO SEMESTRAL DOS INVESTIMENTOS

COMPORTAMENTO MENSAL

FUNDO DE INVESTIMENTO	JAN	FEV	MAR	ABR	MAI	JUN
FI CAIXA BRASIL IMA - B 5 TP RF LP	0,09%	1,05%	2,59%	1,54%	0,76%	0,33%

Comportamento MENSAL no Semestre

■ FI CAIXA BRASIL IMA - B 5 TP RF LP

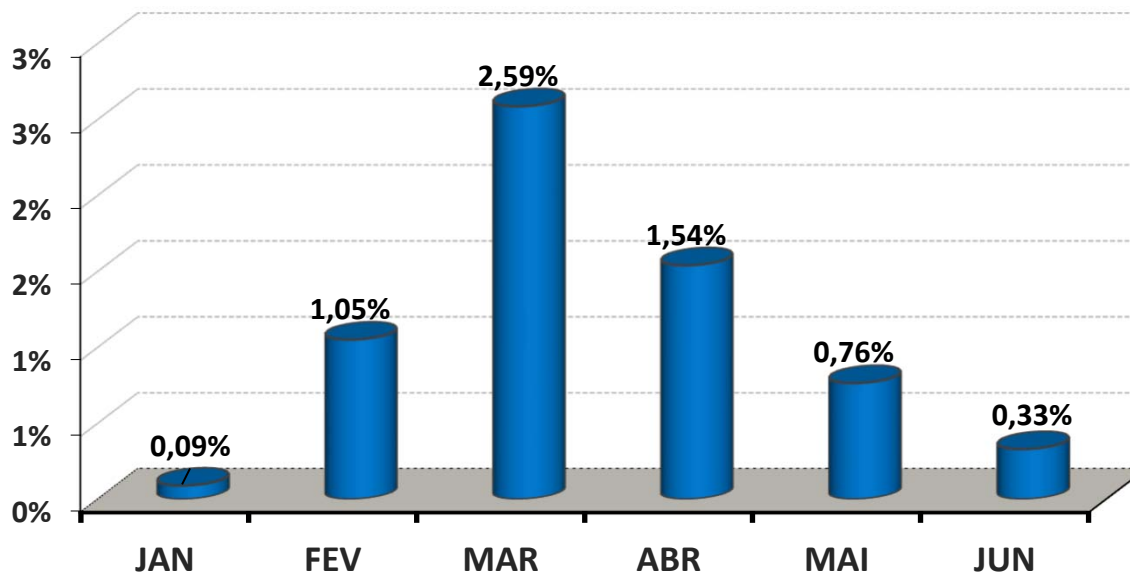

5.1-MELHOR DESEMPENHO ACUMULADO SEMESTRAL DOS INVESTIMENTOS

COMPORTAMENTO ACUMULADO

FUNDO DE INVESTIMENTO	JAN	FEV	MAR	ABR	MAI	JUN
FI CAIXA BRASIL IMA - B 5 TP RF LP	0,09%	1,14%	3,76%	5,36%	6,16%	6,51%

Comportamento ACUMULADO no Semestre

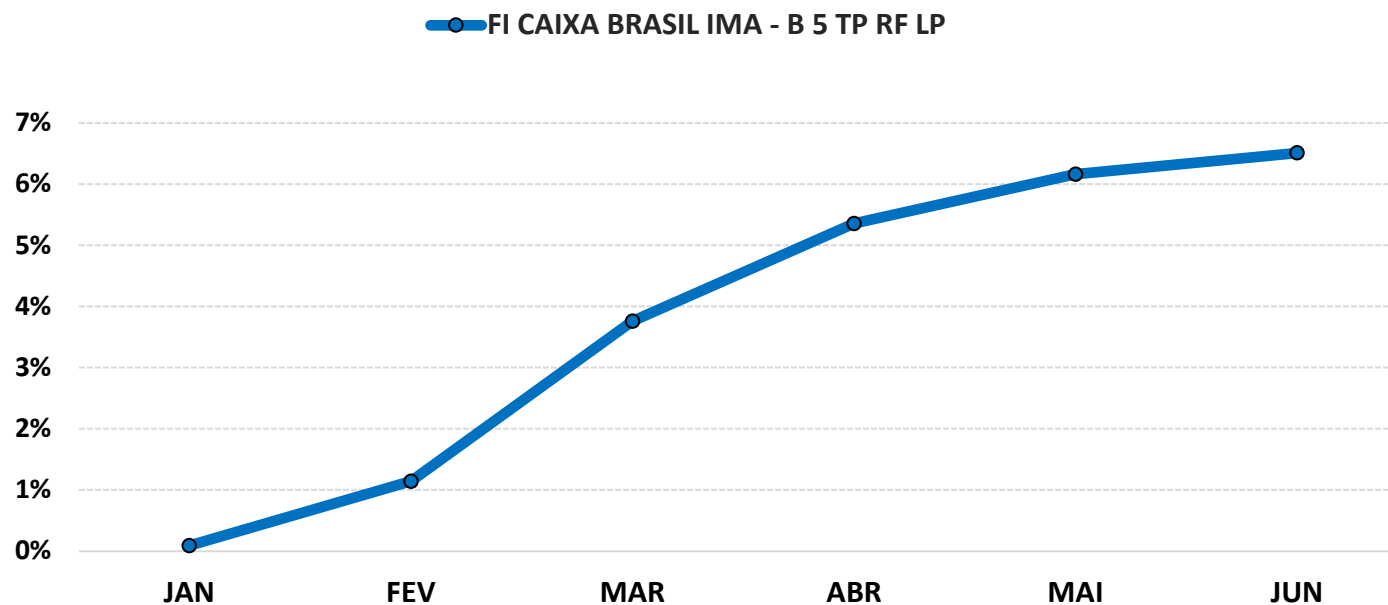

5.2-PIOR DESEMPENHO SEMESTRAL DOS INVESTIMENTOS

COMPORTAMENTO MENSAL

FUNDO DE INVESTIMENTO	JAN	FEV	MAR	ABR	MAI	JUN
FI AÇÕES CAIXA INSTITUCIONAL BDR NÍVEL I	-9,75%	-7,12%	-4,11%	-6,82%	-4,44%	0,83%

Comportamento MENSAL no Semestre

■ FI AÇÕES CAIXA INSTITUCIONAL BDR NÍVEL I

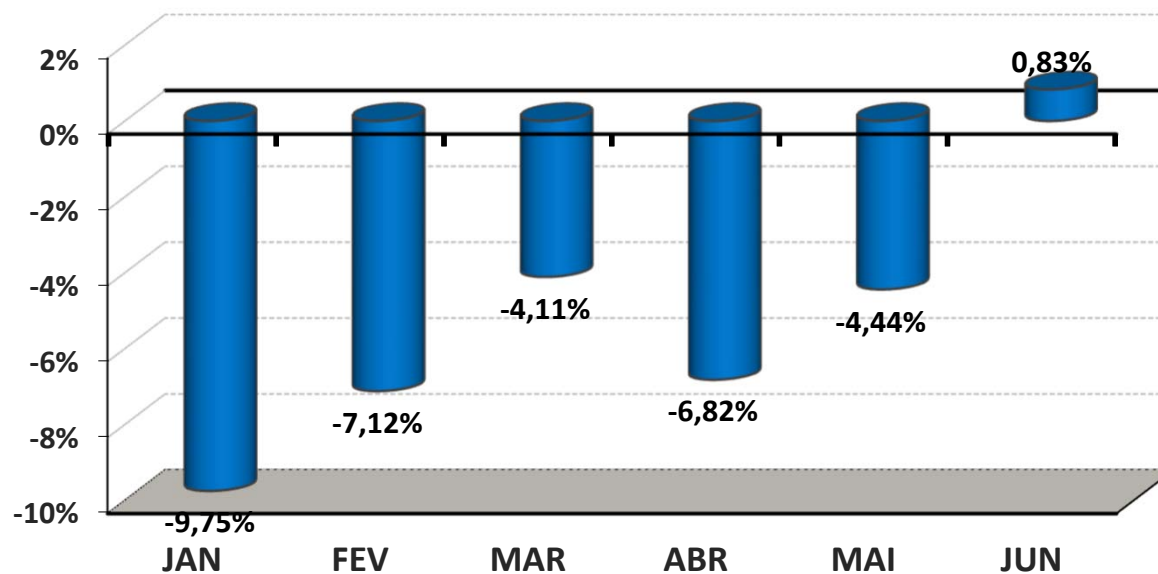

5.2-PIOR DESEMPENHO SEMESTRAL DOS INVESTIMENTOS

COMPORTAMENTO ACUMULADO

FUNDO DE INVESTIMENTO	JAN	FEV	MAR	ABR	MAI	JUN
FI AÇÕES CAIXA INSTITUCIONAL BDR NÍVEL I	-9,75%	-16,18%	-19,62%	-25,10%	-28,43%	-27,83%

Comportamento ACUMULADO no Semestre

● FI AÇÕES CAIXA INSTITUCIONAL BDR NÍVEL I

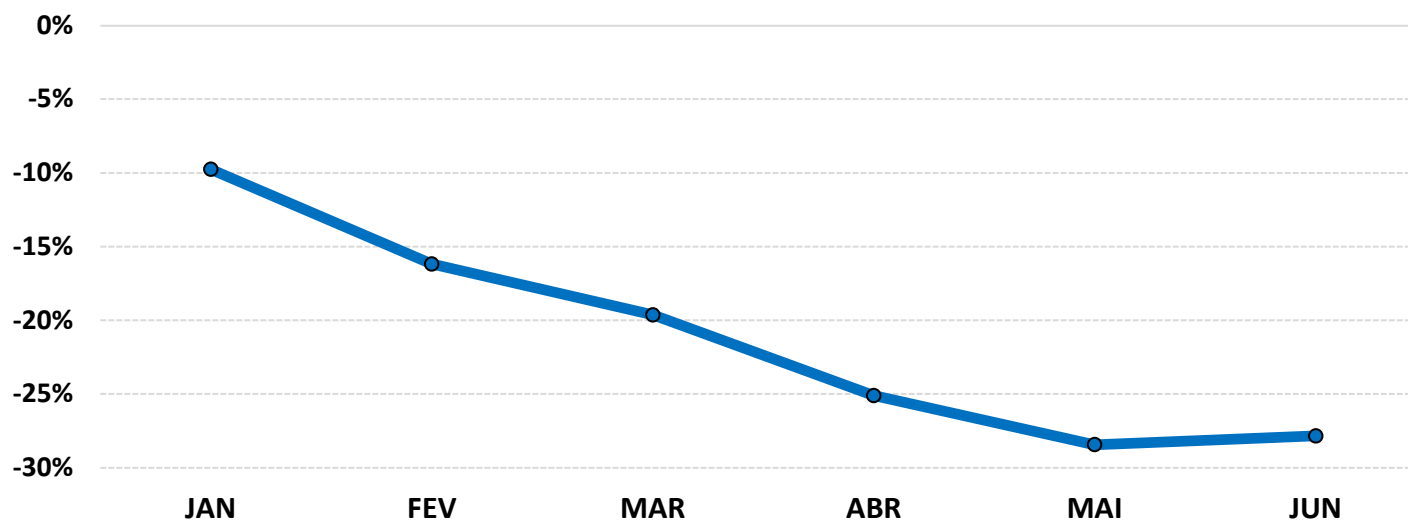

6-ANÁLISE DA CARTEIRA DE INVESTIMENTO - 1º SEMESTRE - 2022

	JAN	FEV	MAR	ABR	MAI	JUN
MENSAL	-0,86%	0,21%	1,94%	0,04%	0,66%	-0,30%
CDI	0,73%	0,76%	0,93%	0,83%	1,03%	1,02%
IBOVESPA	6,98%	0,89%	6,06%	-10,10%	3,22%	-11,50%
META ATUARIAL	0,94%	1,41%	2,02%	1,46%	0,87%	1,07%

	JAN	FEV	MAR	ABR	MAI	JUN
ACUMULADO DO SEMESTRE	-0,86%	-0,66%	1,27%	1,31%	1,98%	1,67%
CDI	0,73%	1,50%	2,44%	3,29%	4,35%	5,42%
IBOVESPA	6,98%	7,93%	14,47%	2,91%	6,22%	-5,99%
META ATUARIAL	0,94%	2,36%	4,43%	5,95%	6,87%	8,02%

RENTABILIDADE ACUMULADA DO SEMESTRE DO IPMT: R\$ 1.093.596,15

META ATUARIAL ACUMULADA DO SEMESTRE: R\$ 5.100.175,85

DEFASAGEM PARA O CUMPRIMENTO DA META ATUARIAL: R\$ (4.006.579,69)

7-CONCLUSÃO

Atendendo o Art. 3, III, da Portaria MPS 519, detalhado na página 3 deste relatório, segue uma análise do desempenho da Carteira de Investimento do IPMT, no 1º Semestre/2022, analisando rentabilidade, risco das operações e aderência ao PAI/2022.

7.1.-RENTABILIDADE DA CARTEIRA SEMESTRAL

A Carteira de Investimentos do IPMT, apresenta-se com uma rentabilidade acumulada no semestre de 1,67% a.a., enquanto o indicador de desempenho do mercado (CDI), obteve um rendimento acumulado no semestre de 5,42% a.a., ou seja, uma carteira que alcançou no período, uma rentabilidade de 30,87% sobre o índice de referência do mercado.

GRÁFICO DA RENTABILIDADE DA CARTEIRA X META ATUARIAL

Rentabilidade Acumulada no Semestre

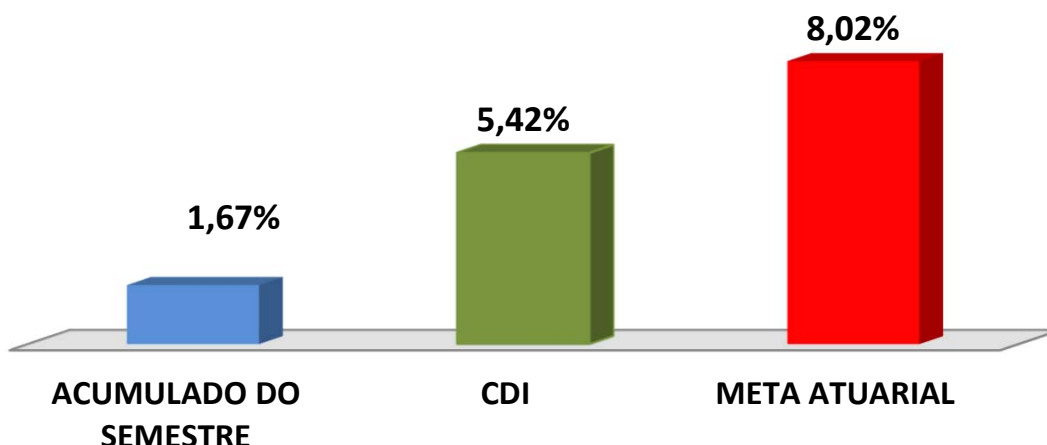

Rentabilidade Acumulada no Semestre

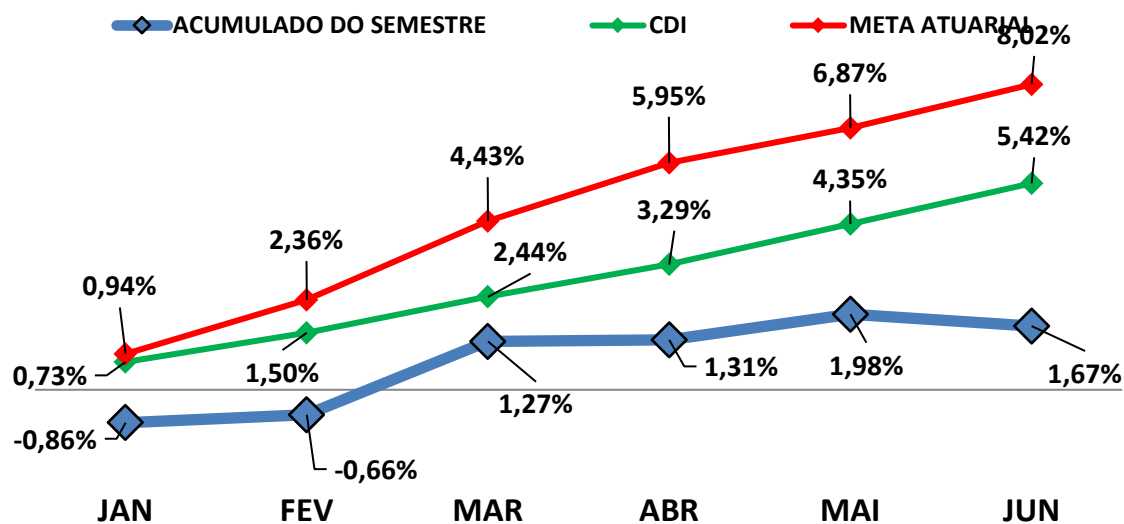

7.2-META ATUARIAL

Enquanto a rentabilidade acumulada no semestre do IPMT é de 1,67% a.a., a Meta Atuarial acumulada no mesmo período é de 8,02%, representando 20,86% sobre a Meta Atuarial.

7.3-PERFIL DE RISCO DO INVESTIDOR

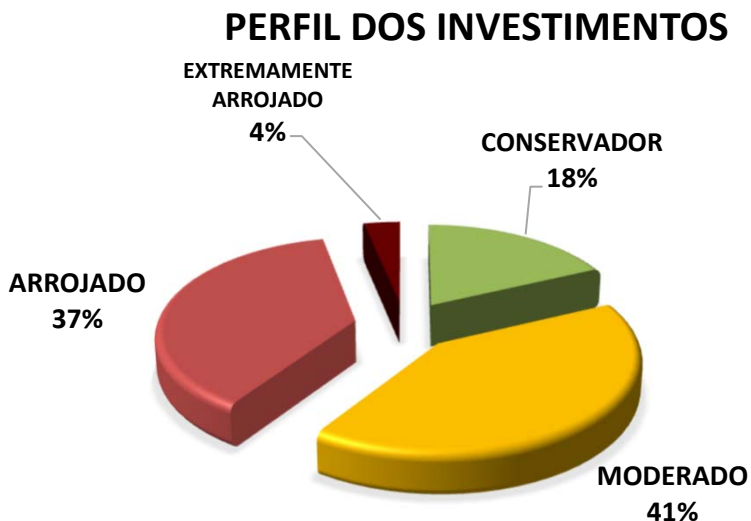

**PERFIL 6
 MODERADO COM
 TENDÊNCIA
 ARROJADA**

Descrição do Perfil de Investidor

Objetivo do perfil

Perfil que tem o objetivo de buscar ganhos acima da inflação. A carteira possui uma grande concentração de ativos moderados, mas busca investir um pouco em ativos arrojados. Para investidores que possuem obrigações de longo prazo (como Planos de Previdência) é o perfil mais indicado.

Comportamento da carteira

A carteira com perfil MODERADO COM TENDÊNCIA ARROJADA, busca investimentos que rentabilizam acima da inflação, mas que podem apresentar rentabilidades negativas no curto prazo. Para investidores que possuem obrigações de longo prazo é o perfil mais indicado, pois os investimentos podem oferecer ganhos mais vultuosos no médio e longo prazo. Esse tipo de perfil é o mais equilibrado, entre cumprir a Meta Atuarial e se proteger um pouco das oscilações de mercado.

Classificação de Perfil de Investidor - Metodologia Atuarial Consultoria

CONSERVADOR	1	EXTREMAMENTE CONSERVADOR
	2	CONSERVADOR
	3	CONSERVADOR COM TENDÊNCIA MODERADA
MODERADO	4	MODERADO COM TENDÊNCIA CONSERVADORA
	5	MODERADO
	6	MODERADO COM TENDÊNCIA ARROJADA
ARROJADO	7	ARROJADO COM TENDÊNCIA CONSERVADORA
	8	ARROJADO COM TENDÊNCIA MODERADA
	9	ARROJADO
	10	EXTREMAMENTE ARROJADO

7.4-AVALIAÇÃO DE DESEMPENHO NO 1º SEMESTRE

No 1º trimestre e 2º trimestre, o RPPS optou por uma carteira com perfil 6 - Moderado com Tendência Arrojada. Por conta do fraco desempenho da atividade econômica e da pressão de elevação da inflação, tanto a nível nacional quanto internacional, o mercado financeiro e de capitais apresentou desempenho modesto. Por conta do risco de perpetuação da guerra na Ucrânia, aliado ao risco de recessão dos E.U.A e problemas de choques de oferta na Europa, os índices de Renda Variável e Investimento no Exterior apresentaram desvalorização entre -6,00% a -30,00%. Já a Renda Fixa, apresentou um melhor desempenho, cujos índices valorizaram entre +2,00% a +7,00%. Como a carteira do RPPS possui grande concentração em Renda Fixa, isso ajudou a carteira a apresentar desempenho positivo.

7.5-ORIENTAÇÃO PARA A CARTEIRA DE INVESTIMENTO NO 2º SEMESTRE

Com relação a Renda Fixa, a iminência de encerramento do ciclo de alta da Taxa Selic parece estar chegando ao fim. O mercado financeiro projeta a Taxa Selic finalizando 2022 próximo de 14,00% a.a., com isso, os Ativos de Juros Pré-Fixados (como os sub-índices IMA) tendem a apresentar melhor desempenho do que o verificado no 1º semestre/2022. Outro ativo recomendado em períodos de Juros altos são os investimentos atrelados ao DI.

Com relação a Investimento no Exterior, segundo a ata do COPOM, o ambiente externo segue se deteriorando, marcado por revisões negativas para o crescimento global, decorrente da persistente pressão inflacionária. Essas pressões são decorrentes da recuperação global após a pandemia, aliado aos problemas geopolíticos que prolongaram ainda mais o processo de normalização da economia global. A reorganização das cadeias de produção globais devem demorar um pouco mais, impulsionadas pela guerra na Ucrânia. Na visão do COPOM, esses desdobramentos podem ter consequências de longo prazo e se traduzir em pressões inflacionárias mais prolongadas. Assim, orientamos o RPPS a priorizar Investimentos atrelados ao DI, uma pequena distribuição de recursos em Investimentos Pré-Fixados, assim como de Renda Variável Brasileira e evitar Investimentos no Exterior, pelo menos até o fim do 3º Trimestre/2022.

As orientações e análises efetuadas seguem as disposições estabelecidas na **Resolução CMN 4.963/2021**, tendo presente as condições de segurança, rentabilidade, solvência, liquidez, motivação, adequação as obrigações previdenciárias e transparência.

É o Relatório.