



contato@selfassessoria.com.br
www.selfassessoria.com.br



REGIME PRÓPRIO DE PREVIDÊNCIA SOCIAL DO MUNICÍPIO DE
TUCUMÃ - PA / IPMT

**RELATÓRIO MENSAL
DE
INVESTIMENTOS**

**MAIO
2023**

20 de junho de 2023





SUMÁRIO EXECUTIVO

O Sumário Executivo apresenta as principais informações do Relatório Mensal de Investimentos de 2023 do IPMT.

Índice Inflacionário: IPCA – Índice Nacional de Preços ao Consumidor Amplo

Taxa de Juros (anual): 5,05% a.a.

Taxa de Juros (mensal): 0,41%

Meta Atuarial (Taxa de Juros + Índice): 5,05% a.a. + IPCA a.a.

Previsão da Meta Atuarial (Taxa de Juros + Índice): 10,68%

Data Focal: 31/05/2023

MENSAL											
	JAN	FEV	MAR	ABR	MAI						
RENTABILIDADE DA CARTEIRA	1,23%	0,87%	1,65%	1,09%	1,51%						
TAXA DE JUROS	0,41%	0,41%	0,41%	0,41%	0,41%						
VARIAÇÃO IPCA	0,53%	0,84%	0,71%	0,61%	0,23%						
META ATUARIAL	0,94%	1,25%	1,12%	1,02%	0,64%						
CDI	1,12%	0,92%	1,17%	0,92%	1,12%						

ACUMULADO											
	JAN	FEV	MAR	ABR	MAI						
RENTABILIDADE DA CARTEIRA	1,23%	2,11%	3,80%	4,93%	6,51%						
TAXA DE JUROS	0,41%	0,82%	1,24%	1,66%	2,07%						
VARIAÇÃO IPCA	0,53%	1,37%	2,09%	2,72%	2,95%						
META ATUARIAL	0,94%	2,20%	3,35%	4,41%	5,08%						
CDI	1,12%	2,05%	3,24%	4,19%	5,36%						



SUMÁRIO (ÍNDICE)

1 – INTRODUÇÃO	4
2 – MOVIMENTAÇÃO DA CARTEIRA e POLÍTICA DE INVESTIMENTOS	5
2.1 - Movimentação Financeira da Carteira	5
2.2 - PAI - Limite de Segmento	6
2.3 - PAI - Limite de Benchmark	7
3 – ENQUADRAMENTO: RESOLUÇÃO CMN 4.963/2021	8
3.1 - Enquadramento sobre Segmentos e Fundos de Investimento	8
3.1.1 - Disponibilidade Financeira e Total por Segmento	11
3.2 - Enquadramento sobre Patrimônio Líquido dos Fundos de Investimento	12
3.3 - Enquadramento dos Fundos de Investimento que recebem cotas	15
3.4 - Movimentação das Cotas Aplicadas nos Fundos de Investimento	16
3.5 - Enquadramento sobre os recursos de terceiros dos Gestores	17
4 – DISTRIBUIÇÃO ESTATÍSTICA DA CARTEIRA	18
4.1 - Distribuição por Segmento (Renda Fixa e Renda Variável)	18
4.2 - Distribuição por índice (Benchmark)	19
4.3 - Distribuição por Instituição Financeira	20
4.4 - Distribuição dos Recursos Disponíveis e Imobilizado	21
4.4.1 - Distribuição da Disponibilidade dos Recursos nos próximos 25 anos	22
5 – RESUMO DO REGULAMENTO DOS INVESTIMENTO	24
6 – RENTABILIDADE DOS INVESTIMENTOS	32
7 – RENTABILIDADE DA CARTEIRA DE INVESTIMENTO	43
7.1 - Rentabilidade Mensal da Carteira de Investimentos	43
7.2 - Rentabilidade Acumulada da Carteira de Investimentos	44
7.3 - Rentabilidade da Carteira de Investimentos	46
7.4 - Meta Atuarial	46
8 – ANÁLISE DO MERCADO	47
9 – ANÁLISE MACROECONÔMICA	51
10 – PROJEÇÃO DA META ATUARIAL E RENTABILIDADE DA CARTEIRA	54



1 - INTRODUÇÃO

Atendendo a necessidade do Instituto Previdenciário quanto a Política anual de Investimentos e a Meta Atuarial, enviamos o parecer econômico referente ao mês de MAIO, sobre o desempenho mensal das rentabilidades das atuais aplicações financeiras do IPMT.

Este Relatório contém uma análise do enquadramento de suas aplicações frente à Resolução CMN 4.963/2021, um resumo do Regulamento dos fundos de investimento, uma análise sobre o comportamento mensal das rentabilidades ao longo do ano, uma análise do retorno da carteira de investimento quanto a Meta Atuarial e uma projeção sobre o cumprimento da Meta.

O RPPS atenderá aos princípios da segurança, rentabilidade, solvência, liquidez, motivação, adequação à natureza de suas obrigações e transparência, previstos na resolução CMN e no Art. 87º § da Portaria MTP 1.467/2022, através dos Relatórios Mensais de investimentos.

Art. 87. *Os recursos dos RPPS serão aplicados no mercado financeiro e de capitais em conformidade com regras estabelecidas pelo Conselho Monetário Nacional - CMN.*

Parágrafo único. *A aplicação dos recursos deverá, com o objetivo de alcançar a meta atuarial, atender aos princípios da segurança, rentabilidade, solvência, liquidez, motivação, adequação à natureza de suas obrigações e transparência, previstos em resolução do CMN, e observar também os parâmetros gerais relativos à gestão de investimentos dos RPPS previstos neste Capítulo.*



2.1-MOVIMENTAÇÃO DA CARTEIRA DE INVESTIMENTOS 2023 - IPMT

Nº	MESES	SALDO INICIAL	APORTES (Aplicação)	RESGATES	VARIÇÃO PU - TÍTULOS PÚBLICOS	RENTABILIDADE			SALDO FINAL
						Positiva (a)	Negativa (b)	Consolidado c = (a) - (b)	
1	JANEIRO	72.883.805,35	-	(449.122,49)	-	895.486,73	(6.102,29)	889.384,44	73.324.067,30
2	FEVEREIRO	73.324.067,30	843.640,47	(669.220,24)	-	770.359,00	(129.046,61)	641.312,39	74.139.799,92
3	MARÇO	74.139.799,92	889.834,70	(682.911,59)	-	1.286.469,26	(62.016,35)	1.224.452,91	75.571.175,94
4	ABRIL	75.571.175,94	-	-	-	837.564,92	(17.515,93)	820.048,99	76.391.224,93
5	MAIO	76.391.224,93	568.917,00	(191.048,04)	-	1.154.960,46	-	1.154.960,46	77.924.054,35
6	JUNHO	77.924.054,35	-	-	-	-	-	-	77.924.054,35
7	JULHO	77.924.054,35	-	-	-	-	-	-	77.924.054,35
8	AGOSTO	77.924.054,35	-	-	-	-	-	-	77.924.054,35
9	SETEMBRO	77.924.054,35	-	-	-	-	-	-	77.924.054,35
10	OUTUBRO	77.924.054,35	-	-	-	-	-	-	77.924.054,35
11	NOVEMBRO	77.924.054,35	-	-	-	-	-	-	77.924.054,35
12	DEZEMBRO	77.924.054,35	-	-	-	-	-	-	77.924.054,35
13	ANO	72.883.805,35	2.302.392,17	(1.992.302,36)	-	4.944.840,37	(214.681,18)	4.730.159,19	77.924.054,35

*OS VALORES ACIMA NÃO CONSIDERAM DISPONIBILIDADE FINANCEIRA (CONTA CORRENTE).



2.2-POLÍTICA DE INVESTIMENTOS 2023 - LIMITE DE SEGMENTO - IPMT

Nº	Segmentos da Resolução CMN 4.963/2021	Dispositivo Legal Resolução CMN 4.963/2021	Limites do PAI			Carteira de Investimentos		ORIENTAÇÃO EM CASO DE DESENQUADRAMENTO DA CARTEIRA JUNTO A POLÍTICA DE INVESTIMENTO
			Mínimo	Estratégia Alvo	Máximo	Atualmente (%)	Atualmente (R\$)	
RENDA FIXA								
1	Títulos Públicos Federal	Art. 7, I, a (100%)	0,0%	0,0%	10,0%	0,0%	-	-
2	F.I. 100% T.P.F. e/ou Operações Compromissadas	Art. 7, I, b (100%)	0,0%	57,5%	78,0%	59,9%	46.803.729,61	-
3	F.I. Índice de Renda Fixa 100% T.P.F. e/ou Operação	Art. 7, I, c (100%)	0,0%	0,0%	78,0%	0,0%	-	-
4	Operações Compromissadas	Art. 7, II (5%)	0,0%	0,0%	0,0%	0,0%	-	-
5	F.I. de Renda Fixa	Art. 7, III, a (60%)	0,0%	29,7%	50,0%	27,9%	21.801.224,84	-
6	F.I. de Índice de Renda Fixa	Art. 7, III, b (60%)	0,0%	0,0%	50,0%	0,0%	-	-
7	Ativos Financeiros de Renda Fixa de I.F.	Art. 7, IV (20%)	0,0%	0,1%	10,0%	0,1%	57.750,70	-
8	FIDC - Classe Sênior	Art. 7, V, a (5%)	0,0%	0,0%	0,0%	0,0%	-	-
9	F.I. Renda Fixa de 'Crédito Privado'	Art. 7, V, b (5%)	0,0%	0,0%	0,0%	0,0%	-	-
10	F.I. em 85% de Debêntures	Art. 7, V, c (5%)	0,0%	0,0%	0,0%	0,0%	-	-
11	TOTAL - RENDA FIXA					87,8%	68.662.705,15	
RENDA VARIÁVEL								
12	F.I. Ações	Art. 8, I (30%)	0,0%	2,1%	12,0%	2,1%	1.675.886,65	-
13	F.I. Ações em Índices de Renda Variável	Art. 8, II (30%)	0,0%	0,4%	10,0%	0,0%	-	-
14	TOTAL - RENDA VARIÁVEL	Art. 8º (30%)				2,1%	1.675.886,65	
INVESTIMENTOS ESTRUTURADOS								
15	F.I. e F.I.C FI Multimercados	Art. 10, I (10%)	0,0%	5,3%	10,0%	5,4%	4.186.935,27	-
16	F.I. em Participações	Art. 10, II (5%)	0,0%	0,0%	0,0%	0,0%	-	-
17	F.I. Ações - Mercado de Acesso	Art. 10, III (5%)	0,0%	0,0%	0,0%	0,0%	-	-
18	TOTAL - INVESTIMENTOS ESTRUTURADOS	Art. 10 (15%)				5,4%	4.186.935,27	
FUNDOS IMOBILIÁRIOS								
19	F.I. Imobiliário	Art. 11 (5%)	0,0%	0,0%	0,0%	0,0%	-	-
20	TOTAL - FUNDOS IMOBILIÁRIOS	Art. 11 (5%)				0,0%	-	
INVESTIMENTOS NO EXTERIOR								
21	FIC e FIC FI - Renda Fixa - Dívida Externa	Art. 9º, I (10%)	0,0%	0,0%	10,0%	0,0%	-	-
22	FIC - Aberto - Investimento no Exterior	Art. 9º, II (10%)	0,0%	0,0%	10,0%	0,0%	-	-
23	Fundos de Ações - BDR Nível I	Art. 9º, III (10%)	0,0%	4,4%	10,0%	4,3%	3.398.527,28	-
24	TOTAL - INVESTIMENTO NO EXTERIOR	Art. 9º (10%)				4,3%	3.398.527,28	
EMPRÉSTIMO CONSIGNADO								
25	Empréstimo Consignado	Art. 12 (5%)	0,0%	0,0%	5,0%	0,0%	-	-
26	TOTAL - EMPRÉSTIMO CONSIGNADO	Art. 12 (5%)				0,0%	-	
27	DESENQUADRADO	-		100,0%		0,0%	-	-
28	DISPONIBILIDADE FINANCEIRA	-				0,3%	255.363,36	
29	PATRIMÔNIO TOTAL					100,0%	78.179.417,71	



2.3-POLÍTICA DE INVESTIMENTOS 2023 - LIMITE DE BENCHMARK - IPMT

Nº	ÍNDICES DE BENCHMARK	Limites do PAI		Carteira de Investimentos		ORIENTAÇÃO EM CASO DE DESENQUADRAMENTO DA CARTEIRA JUNTO A POLÍTICA DE INVESTIMENTO
		Mínimo	Máximo	Atualmente (%)	Atualmente (R\$)	
RENDA FIXA						
1	DI	0,0%	100,0%	13,4%	10.473.605,76	-
2	IRF - M 1	0,0%	100,0%	5,5%	4.275.934,17	-
3	IRF - M	0,0%	50,0%	12,9%	10.056.747,85	-
4	IRF - M 1+	0,0%	10,1%	0,1%	44.806,67	-
5	IMA - B 5	0,0%	60,0%	22,7%	17.719.786,75	-
6	IMA - B	0,0%	50,0%	17,8%	13.890.534,11	-
7	IMA - B 5+	0,0%	8,0%	0,0%	-	-
8	IMA - GERAL e IMA - GERAL ex-C	0,0%	20,0%	0,0%	-	-
9	IDKA 2, IDKA 3	0,0%	50,0%	12,7%	9.946.925,52	-
10	IPCA + TAXA DE JUROS	0,0%	70,0%	2,9%	2.254.364,32	-
RENDA VARIÁVEL E INVESTIMENTOS NO EXTERIOR						
11	MULTIMERCADO	0,0%	10,0%	0,0%	-	-
12	ÍNDICES DE RENDA VARIÁVEL	0,0%	30,0%	4,2%	3.294.415,66	-
13	ÍNDICES DE INVESTIMENTO NO EXTERIOR	0,0%	10,0%	7,6%	5.966.933,54	-
14	DISPONIBILIDADE FINANCEIRA	0,0%	0,0%	0,3%	255.363,36	-

Os demais índices (Benchmark) não listados acima, e que por ventura o RPPS venha aplicar, não possuem limitação de aplicação conforme PAI em vigor.



3.1-ENQUADRAMENTO SOBRE SEGMENTOS E FUNDOS DE INVESTIMENTOS

RENDA FIXA

Nº	CNPJ	Fundo de Investimento	Valor Aplicado	(%) Recursos do RPPS sobre o FUNDO	Fundo Enquadrado?	Dispositivo da Resolução CMN 4.963/2021	(%) Recursos do RPPS sobre o SEGMENTO	Enquadrado?
1	11.484.558/0001-06	BRADESCO FI RF IRF - M 1 TÍTULOS PÚBLICOS	1.277.265,42	1,63%	SIM	F.I. 100% T.P.F. e/ou Operações Compromissadas, Art. 7, I, b (100%)	59,87%	SIM
2	14.508.605/0001-00	FI CAIXA BRASIL IRF - M TP RF LP	1.364.363,43	1,75%	SIM			
3	10.577.519/0001-90	FI CAIXA BRASIL IRF - M 1 + TP RF LP	44.806,67	0,06%	SIM			
4	11.060.913/0001-10	FI CAIXA BRASIL IMA - B 5 TP RF LP	9.231.627,61	11,81%	SIM			
5	14.386.926/0001-71	FI CAIXA BRASIL IDKA IPCA 2 A TP RF LP	3.354.912,99	4,29%	SIM			
6	10.740.670/0001-06	FI CAIXA BRASIL IRF - M 1 TP RF	1.557.485,27	1,99%	SIM			
7	07.442.078/0001-05	BB PREVIDENCIÁRIO RF IMA - B TP FI	7.438.432,95	9,51%	SIM			
8	07.111.384/0001-69	BB PREVIDENCIÁRIO RF IRF - M TP FI	8.692.384,42	11,12%	SIM			
9	35.292.588/0001-89	BB PREV RF ALOCAÇÃO ATIVA RETORNO TOTAL FIC FI	2.254.364,32	2,88%	SIM			
10	03.543.447/0001-03	BB PREVIDENCIÁRIO IMA - B 5 LP FIC FI	3.554.890,52	4,55%	SIM			
11	13.322.205/0001-35	BB PREVIDENCIÁRIO RF IDKA 2 TP FI	6.592.012,53	8,43%	SIM			
12	11.328.882/0001-35	BB PREVIDENCIÁRIO RF IRF - M 1 TP FIC FI	1.441.183,48	1,84%	SIM			
13	20.216.216/0001-04	BRADESCO INSTITUCIONAL FIC FI RF IMA - B 5	4.933.268,62	6,31%	SIM	F.I. de Renda Fixa, Art. 7, III, a (60%)	27,9%	SIM
14	03.399.411/0001-90	BRADESCO FI REFERENCIADO DI PREMIUM	4.031.409,30	5,16%	SIM			
15	10.646.895/0001-90	FIC FI CAIXA NOVO BRASIL RF REF IMA-B LP	6.452.101,16	8,25%	SIM			
16	13.077.418/0001-49	BB PREVIDENCIÁRIO RF REF DI LP PERFIL FIC FI	6.384.445,76	8,17%	SIM			
17	RPPS: TUCUMÃ	CDB BRADESCO	57.750,70	0,07%	SIM	Ativos Financeiros de Renda Fixa de I.F., Art. 7, IV (20%)	0,1%	SIM
(1) TOTAL DA CARTEIRA DE INVESTIMENTOS - RENDA FIXA			68.662.705,15	87,83%				

* PL - Patrimônio Líquido.

Referência: MAIO



RENDA VARIÁVEL

Nº	CNPJ	Fundo de Investimento	Valor Aplicado	(%) Recursos do RPPS sobre o FUNDO	Fundo Enquadrado?	Dispositivo da Resolução CMN 4.963/2021	(%) Recursos do RPPS sobre o SEGMENTO	Enquadrado?
18	03.394.711/0001-86	BRADESCO FI AÇÕES IBOVESPA PLUS	277.910,81	0,36%	SIM	F.I. Ações, Art. 8, I (30%)	2,1%	SIM
19	30.068.169/0001-44	FIC FIA CAIXA BRASIL AÇÕES LIVRE QUANTITATIVO	489.358,47	0,63%	SIM			
20	40.054.357/0001-77	BB AÇÕES AGRO FIC FI	657.094,68	0,84%	SIM			
21	05.100.213/0001-09	BB AÇÕES EXPORTAÇÃO FIC FI	251.522,69	0,32%	SIM			
22	30.036.235/0001-02	FI CAIXA INDEXA BOLSA AMERICANA MULT LP	2.568.406,26	3,29%	SIM	F.I. e F.I.C FI Multimercados, Art. 10, I (10%)	5,4%	SIM
23	45.443.651/0001-94	FIC FI CAIXA CAPITAL PROTEGIDO BOLSA DE VALORES V MULT LP	1.618.529,01	2,07%	SIM			
(2) TOTAL DA CARTEIRA DE INVESTIMENTOS - RENDA VARIÁVEL			5.862.821,92	7,50%				

* PL - Patrimônio Líquido.

Referência: MAIO



INVESTIMENTO NO EXTERIOR

Nº	CNPJ	Fundo de Investimento	Valor Aplicado	(%) Recursos do RPPS sobre o FUNDO	Fundo Enquadrado?	Dispositivo da Resolução CMN 4.963/2021	(%) Recursos do RPPS sobre o SEGMENTO	Enquadrado?
24	21.321.454/0001-34	BRABESCO INSTITUCIONAL FI AÇÕES BDR NÍVEL I	1.762.942,58	2,25%	SIM	Fundos de Ações - BDR Nível I, Art. 9º, III (10%)	4,3%	SIM
25	17.502.937/0001-68	FI AÇÕES CAIXA INSTITUCIONAL BDR NÍVEL I	460.450,95	0,59%	SIM			
26	22.632.237/0001-28	BB AÇÕES ESG GLOBAIS FIC FIA - BDR NÍVEL I	1.175.133,75	1,50%	SIM			
(3) TOTAL DA CARTEIRA DE INVESTIMENTOS - INVESTIMENTOS NO EXTERIOR			3.398.527,28	4,35%				

* PL - Patrimônio Líquido.

Referência: MAIO



3.1.1-DISPONIBILIDADE FINANCEIRA E TOTAL POR SEGMENTO

Nº	DISPONIBILIDADE FINANCEIRA (Conta Corrente)		
27	Banco do Brasil S.A.	2.240,63	0,00%
28	Caixa Econômica Federal	3.140,52	0,004%
29	Banco Bradesco S.A.	245.888,36	0,31%
30	BANCO BANPARA	4.093,85	0,01%
(4)	TOTAL DISPONIBILIDADE FINANCEIRA (Conta Corrente)	255.363,36	0,33%

TOTAL DA CARTEIRA DE INVESTIMENTOS DO RPPS			
(1)	TOTAL DA CARTEIRA DE INVESTIMENTOS - RENDA FIXA	68.662.705,15	87,83%
(2)	TOTAL DA CARTEIRA DE INVESTIMENTOS - RENDA VARIÁVEL	5.862.821,92	7,50%
(3)	TOTAL DA CARTEIRA DE INVESTIMENTOS - INVESTIMENTOS NO EXTERIOR	3.398.527,28	4,35%
(4)	TOTAL DISPONIBILIDADE FINANCEIRA (Conta Corrente)	255.363,36	0,33%
PATRIMÔNIO LÍQUIDO TOTAL (1 + 2 + 3 + 4)		78.179.417,71	100,00%

* PL - Patrimônio Líquido.

Referência: MAIO



3.2-ENQUADRAMENTO SOBRE O PATRIMÔNIO LÍQUIDO DOS FUNDOS

Dispositivo da Resolução CMN 4.963/2021	Nº	CNPJ	Fundo de Investimento	Valor Aplicado	Patrimônio Líquido do Fundo de Investimento	(%) Recursos do RPPS sobre o PL* do FUNDO	Enquadrado?
Art. 19, § 3º - Não se aplica o disposto neste artigo aos fundos de investimento que apliquem seus recursos exclusivamente em títulos definidos na alínea "a" do inciso I do art. 7º ou em compromissadas lastreadas nesses títulos.	1	11.484.558/0001-06	BRDESCO FI RF IRF - M 1 TÍTULOS PÚBLICOS	1.277.265,42	627.616.958,18	0,204%	-
	2	14.508.605/0001-00	FI CAIXA BRASIL IRF - M TP RF LP	1.364.363,43	1.186.587.228,81	0,115%	-
	3	10.577.519/0001-90	FI CAIXA BRASIL IRF - M 1 + TP RF LP	44.806,67	1.321.509.484,64	0,003%	-
	4	11.060.913/0001-10	FI CAIXA BRASIL IMA - B 5 TP RF LP	9.231.627,61	8.623.099.025,61	0,107%	-
	5	14.386.926/0001-71	FI CAIXA BRASIL IDKA IPCA 2 A TP RF LP	3.354.912,99	6.636.813.957,94	0,051%	-
	6	10.740.670/0001-06	FI CAIXA BRASIL IRF - M 1 TP RF	1.557.485,27	7.491.213.170,65	0,021%	-
	7	07.442.078/0001-05	BB PREVIDENCIÁRIO RF IMA - B TP FI	7.438.432,95	5.943.377.738,68	0,125%	-
	8	07.111.384/0001-69	BB PREVIDENCIÁRIO RF IRF - M TP FI	8.692.384,42	4.005.393.556,18	0,217%	-
	9	35.292.588/0001-89	BB PREV RF ALOCAÇÃO ATIVA RETORNO TOTAL FIC FI	2.254.364,32	5.928.019.904,28	0,038%	-
	10	03.543.447/0001-03	BB PREVIDENCIÁRIO IMA - B 5 LP FIC FI	3.554.890,52	5.869.025.714,56	0,061%	-
	11	13.322.205/0001-35	BB PREVIDENCIÁRIO RF IDKA 2 TP FI	6.592.012,53	7.232.116.284,73	0,091%	-
	12	11.328.882/0001-35	BB PREVIDENCIÁRIO RF IRF - M 1 TP FIC FI	1.441.183,48	6.724.495.811,47	0,021%	-
Art. 19 - As aplicações deverão representar até 15% do patrimônio líquido do fundo.	13	20.216.216/0001-04	BRDESCO INSTITUCIONAL FIC FI RF IMA - B 5	4.933.268,62	986.720.175,82	0,500%	SIM
	14	03.399.411/0001-90	BRDESCO FI REFERENCIADO DI PREMIUM	4.031.409,30	8.436.127.357,01	0,048%	SIM
	15	10.646.895/0001-90	FIC FI CAIXA NOVO BRASIL RF REF IMA-B LP	6.452.101,16	1.265.571.591,84	0,510%	SIM
	16	13.077.418/0001-49	BB PREVIDENCIÁRIO RF REF DI LP PERFIL FIC FI	6.384.445,76	15.420.425.695,62	0,041%	SIM
	17	03.394.711/0001-86	BRDESCO FI AÇÕES IBOVESPA PLUS	277.910,81	300.115.487,76	0,093%	SIM
	18	30.068.169/0001-44	FIC FIA CAIXA BRASIL AÇÕES LIVRE QUANTITATIVO	489.358,47	550.850.873,49	0,089%	SIM
	19	40.054.357/0001-77	BB AÇÕES AGRO FIC FI	657.094,68	323.067.090,52	0,203%	SIM
	20	05.100.213/0001-09	BB AÇÕES EXPORTAÇÃO FIC FI	251.522,69	152.913.178,37	0,164%	SIM

* PL - Patrimônio Líquido.

Referência: MAIO



Continuação...

Dispositivo da Resolução CMN 4.963/2021	Nº	CNPJ	Fundo de Investimento	Valor Aplicado	Patrimônio Líquido do Fundo de Investimento	(%) Recursos do RPPS sobre o PL* do FUNDO	Enquadrado?
Art. 19 - As aplicações deverão representar até 15% do patrimônio líquido do fundo.	21	30.036.235/0001-02	FI CAIXA INDEXA BOLSA AMERICANA MULT LP	2.568.406,26	1.555.010.010,21	0,165%	SIM
	22	45.443.651/0001-94	FIC FI CAIXA CAPITAL PROTEGIDO BOLSA DE VALORES V MUL	1.618.529,01	170.344.747,77	0,950%	SIM
	23	21.321.454/0001-34	BRDESCO INSTITUCIONAL FI AÇÕES BDR NÍVEL I	1.762.942,58	118.523.023,59	1,487%	SIM
	24	17.502.937/0001-68	FI AÇÕES CAIXA INSTITUCIONAL BDR NÍVEL I	460.450,95	2.053.133.646,70	0,022%	SIM
	25	22.632.237/0001-28	BB AÇÕES ESG GLOBAIS FIC FIA - BDR NÍVEL I	1.175.133,75	651.653.777,84	0,180%	SIM
TOTAL DA CARTEIRA DE INVESTIMENTO				77.866.303,65			
TOTAL DISPONIBILIDADE FINANCEIRA (Conta Corrente)				255.363,36			
PATRIMÔNIO LÍQUIDO**				78.121.667,01			

* PL - Patrimônio Líquido.

** Os valores acima não consideram as aplicações em CDB.

Referência: MAIO



3.3-ENQUADRAMENTO DOS FUNDOS DE INVESTIMENTOS QUE RECEBEM COTAS DE FI

FIC - Fundo de Investimento em Cotas	Distribuição das cotas do FIC	Valor Aplicado no Fundo (R\$)	(%) Recursos do RPPS sobre o FUNDO	Patrimônio Líquido do FI	(%) Recursos do RPPS sobre o PL* do FUNDO	ENQUADRADO?	Dispositivo da Resolução CMN 4.963/2021	(%) Recursos do RPPS sobre o SEGMENTO		
FI - Fundo de Investimento										
BB PREV RF ALOCAÇÃO ATIVA RETORNO TOTAL FIC FI	100,00%	2.254.364,32	2,88%	5.928.019.904,28	0,038%	SIM	F.I. 100% T.P.F. e/ou Operações Compromissadas, Art. 7, I, b (100%)	59,9%		
BB RF REFERENCIADO DI TP FI LP	37,91%	854.719,69	1,09%	28.911.825.239,48	0,003%	SIM				
BB PREVIDENCIÁRIO RF IRF-M TP FI	31,23%	704.060,52	0,90%	4.005.393.556,18	0,02%	SIM				
BB PREVIDENCIÁRIO RF IMA-B TP FI	30,85%	695.403,76	0,89%	5.943.377.738,68	0,01%	SIM				
BB PREVIDENCIÁRIO IMA - B 5 LP FIC FI	100,00%	3.554.890,52	4,55%	5.869.025.714,56	0,061%	SIM				
BB TOP RF IMA-B 5 LP FI	100,00%	3.554.890,52	4,55%	7.996.143.781,87	0,04%	SIM				
BB PREVIDENCIÁRIO RF IRF - M 1 TP FIC FI	100,00%	1.441.183,48	1,84%	6.724.495.811,47	0,021%	SIM				
BB IRF-M 1 FI RF	100,00%	1.441.183,48	1,84%	6.724.518.128,62	0,02%	SIM				
BRADERCO FI REFERENCIADO DI PREMIUM	1,08%	4.031.409,30	5,16%	8.436.127.357,01	0,048%	SIM			F.I. de Renda Fixa, Art. 7, III, a (60%)	27,9%
FIDC - BANCOS EMISSORES DE CARTÃO DE CRÉDITO - ST	0,46%	18.544,48	0,02%	2.360.023.358,95	0,001%	SIM				
SYNGENTA TECH I FIDC	0,25%	10.078,52	0,01%	887.644.444,48	0,001%	SIM				
FIDC CIELO EMISSORES II	0,20%	8.062,82	0,01%	5.245.134.079,15	0,0002%	SIM				
CHEMICAL X - FIDC - INDUSTRIA PETROQUIMICA	0,04%	1.612,56	0,002%	183.186.240,05	0,001%	SIM				
CHEMICAL XII - FIDC - INDÚSTRIA PETROQUÍMICA	0,07%	2.741,36	0,004%	293.110.165,87	0,0009%	SIM				
DRIVER BRASIL FIVE BANCO VOLKSWAGEN FIDC FINANC	0,05%	1.854,45	0,002%	317.214.224,81	0,001%	SIM				
SUMUP I FIDC	0,004%	161,26	0,0002%	322.048.377,55	0,00005%	SIM				
BRADERCO INSTITUCIONAL FIC FI RF IMA - B 5	100,00%	4.933.268,62	6,31%	986.720.175,82	0,500%	SIM				
BRAM FI RF IMA-B 5	100,00%	4.933.169,95	6,31%	3.713.959.241,52	0,13%	SIM				
FIC FI CAIXA NOVO BRASIL RF REF IMA-B LP	100,00%	6.452.101,16	8,25%	1.265.571.591,84	0,510%	SIM				
FI CAIXA MASTER BRASIL RF REF IMA-B LP	100,00%	6.452.101,16	8,25%	1.398.490.925,25	0,46%	SIM				
BB PREVIDENCIÁRIO RF REF DI LP PERFIL FIC FI	100,00%	6.384.445,76	8,17%	15.420.425.695,62	0,041%	SIM				
BB TOP DI RF REF DI LP FI	100,00%	6.384.445,76	8,17%	28.590.761.643,78	0,02%	SIM				



Continuação...

FIC - Fundo de Investimento em Cotas	Distribuição das cotas do FIC	Valor Aplicado no Fundo (R\$)	(%) Recursos do RPPS sobre o FUNDO	Patrimônio Líquido do FI	(%) Recursos do RPPS sobre o PL* do FUNDO	ENQUADRADO?	Dispositivo da Resolução CMN 4.963/2021	(%) Recursos do RPPS sobre o SEGMENTO
FI - Fundo de Investimento								
FIC FIA CAIXA BRASIL AÇÕES LIVRE QUANTITATIVO	100,00%	489.358,47	0,63%	550.850.873,49	0,089%	SIM		
FI AÇÕES CAIXA MASTER AÇÕES LIVRE QUANTITATIVO	99,57%	487.273,80	0,62%	637.601.733,29	0,08%	SIM		
FI CAIXA MASTER TPF RF LP	0,60%	2.931,26	0,004%	1.816.506.894,02	0,0002%	SIM		
BB AÇÕES AGRO FIC FI	100,00%	657.094,68	0,84%	323.067.090,52	0,203%	SIM	F.I. Ações, Art. 8, I (30%)	2,1%
BB TOP AÇÕES AGRO FI EM AÇÕES	100,00%	657.094,68	0,84%	357.677.562,03	0,18%	SIM		
BB AÇÕES EXPORTAÇÃO FIC FI	100,00%	251.522,69	0,32%	152.913.178,37	0,164%	SIM		
BB TOP AÇÕES EXPORTAÇÃO FI	100,00%	251.522,69	0,32%	167.791.433,78	0,15%	SIM		
FIC FI CAIXA CAPITAL PROTEGIDO BOLSA DE VALORES V MULT	100,00%	1.618.529,01	2,07%	170.344.747,77	0,950%	SIM	F.I. e F.I.C FI Multimercados, Art. 10, I (10%)	5,4%
FI CAIXA MASTER CAPITAL PROTEGIDO BOLSA DE VALORES	93,74%	1.517.192,91	1,94%	160.474.313,41	0,95%	SIM		
FI CAIXA MASTER TPF RF LP	6,34%	102.679,48	0,13%	1.816.506.894,02	0,006%	SIM		
BRADESCO INSTITUCIONAL FI AÇÕES BDR NÍVEL I	4,73%	1.762.942,58	2,25%	118.523.023,59	1,487%	SIM		
ISHARES S&P 500 FIC FI ÍNDICE - IE	4,02%	70.782,14	0,09%	2.847.431.606,53	0,002%	SIM		
FI AÇÕES CAIXA INSTITUCIONAL BDR NÍVEL I	0,92%	460.450,95	0,59%	2.053.133.646,70	0,022%	SIM	Fundos de Ações - BDR Nível I, Art. 9º, III (10%)	4,3%
FI CAIXA MASTER CONSERVADOR RF REF DI LP	0,97%	4.484,79	0,01%	15.545.375.525,39	0,00003%	SIM		
BB AÇÕES ESG GLOBAIS FIC FIA - BDR NÍVEL I	100,00%	1.175.133,75	1,50%	651.653.777,84	0,180%	SIM		
BB AÇÕES ESG IS FI EM AÇÕES - BDR NÍVEL I	100,00%	1.175.133,75	1,50%	1.277.719.213,70	0,09%	SIM		



3.4-MOVIMENTAÇÃO DAS COTAS APLICADAS NOS FUNDOS DE INVESTIMENTO

Nº	Agência	Conta	Fundo de Investimento	CNPJ	Valor da Cota		Quantidade de Cotas			
					Inicial *	Final **	Inicial *	Aplicação	Resgate	Final **
1	3575	006.00000037-4	FI CAIXA BRASIL IDKA IPCA 2 A TP RF LP	14.386.926/0001-71	2,8757620	2,8861270	1.162.427,35889	0,000000	0,000000	1.162.427,35889
2	3575	006.00000037-4	FIC FI CAIXA NOVO BRASIL RF REF IMA-B LP	10.646.895/0001-90	4,3539710	4,4659990	1.444.716,21352	0,000000	0,000000	1.444.716,21352
3	3575	006.00000037-4	FI CAIXA BRASIL IMA - B 5 TP RF LP	11.060.913/0001-10	3,8875530	3,9120660	2.359.783,19658	0,000000	0,000000	2.359.783,19658
4	3575	006.00000037-4	FI CAIXA BRASIL IRF - M TP RF LP	14.508.605/0001-00	2,6298350	2,6875660	507.657,645534	0,000000	0,000000	507.657,645534
5	3575	006.00000037-4	FI CAIXA BRASIL IRF - M 1 TP RF	10.740.670/0001-06	3,1244120	3,1595130	492.951,055761	0,000000	0,000000	492.951,055761
6	3575	006.00000037-4	FI CAIXA BRASIL IRF - M 1 + TP RF LP	10.577.519/0001-90	2,7638377	2,8423113	15.764,167173	0,000000	0,000000	15.764,167173
7	4549-7	12222-X	BB PREVIDENCIÁRIO IMA - B 5 LP FIC FI	03.543.447/0001-03	24,8134839	24,9650783	142.394,526909	0,000000	0,000000	142.394,526909
8	4549-7	12222-X	BB PREVIDENCIÁRIO RF IRF - M 1 TP FIC FI	11.328.882/0001-35	3,2535297	3,2900195	438.047,096802	0,000000	0,000000	438.047,096802
9	4549-7	12222-X	BB PREVIDENCIÁRIO RF IDKA 2 TP FI	13.322.205/0001-35	3,4755924	3,4891057	1.889.312,92234	0,000000	0,000000	1.889.312,92234
10	4549-7	12222-X	BB PREVIDENCIÁRIO RF REF DI LP PERFIL FIC FI	13.077.418/0001-49	2,8221614	2,8546430	2.236.512,86972	0,000000	0,000000	2.236.512,86972
11	4549-7	12222-X	BB PREV RF ALOCAÇÃO ATIVA RETORNO TOTAL FIC FI	35.292.588/0001-89	1,2288302	1,2519836	1.800.634,03502	0,000000	0,000000	1.800.634,03502
12	4549-7	12222-X	BB PREVIDENCIÁRIO RF IRF - M TP FI	07.111.384/0001-69	6,8440708	6,9928881	1.243.032,10337	0,000000	0,000000	1.243.032,10337
13	4549-7	12222-X	BB PREVIDENCIÁRIO RF IMA - B TP FI	07.442.078/0001-05	7,2430073	7,4295891	1.001.190,35339	0,000000	0,000000	1.001.190,35339
14			BRADESCO FI RF IRF - M 1 TÍTULOS PÚBLICOS	11.484.558/0001-06	3,0778022	3,1131691	126291,439867	0,000000	0,000000	126291,439867
15			BRADESCO INSTITUCIONAL FIC FI RF IMA - B 5	20.216.216/0001-04	2,4456952	2,4602696	79396,496606	0,000000	0,000000	79396,496606
16	2196	0032172-9	CDB BRADESCO	-	57.169,04	57.750,70	1,000000	0,000000	0,000000	1,000000
17			BRADESCO FI REFERENCIADO DI PREMIUM	03.399.411/0001-90	15,1700893	15,3462009	262697,545000	0,000000	0,000000	262697,545000
18			BRADESCO FI RF IRF - M 1 TÍTULOS PÚBLICOS	11.484.558/0001-06	3,0778023	6,2263380	161909,326263	184074,247429	61996,800991	283986,772701
19			BRADESCO INSTITUCIONAL FIC FI RF IMA - B 5	20.216.216/0001-04	2,4456951	2,4602697	1925777,421336	0,000000	0,000000	1925777,421336
20	4549-7	12222-X	BB AÇÕES EXPORTAÇÃO FIC FI	05.100.213/0001-09	10,9906787	11,1514842	22555,086533	0,000000	0,000000	22555,086533
21	4549-7	12222-X	BB AÇÕES ESG GLOBAIS FIC FIA - BDR NÍVEL I	22.632.237/0001-28	2,1255802	2,1901547	536552,857029	0,000000	0,000000	536552,857029
22	4549-7	12222-X	BB AÇÕES AGRO FIC FI	40.054.357/0001-77	0,9790604	1,0050763	653775,926403	0,000000	0,000000	653775,926403
23			BRADESCO FI AÇÕES IBOVESPA PLUS	03.394.711/0001-86	829,1427182	860,1113726	323,110261	0,000000	0,000000	323,110261
24			BRADESCO INSTITUCIONAL FI AÇÕES BDR NÍVEL I	21.321.454/0001-34	7,6102697	7,8515135	224535,381714	0,000000	0,000000	224535,381714
25	3575	006.00000037-4	FIC FIA CAIXA BRASIL AÇÕES LIVRE QUANTITATIVO	30.068.169/0001-44	1,2645120	1,3429210	364398,552900	0,000000	0,000000	364398,552900
26			FI AÇÕES CAIXA INSTITUCIONAL BDR NÍVEL I	17.502.937/0001-68	5,2743181	5,5804887	82510,865031	0,000000	0,000000	82510,865031
27	3575	006.00000037-4	FI CAIXA INDEXA BOLSA AMERICANA MULT LP	30.036.235/0001-02	1,7284090	1,7493510	1468205,215969	0,000000	0,000000	1468205,215969
28	3575	006.00000037-4	FIC FI CAIXA CAPITAL PROTEGIDO BOLSA DE VALORES V MULT LP	45.443.651/0001-94	1,0459280	1,0681440	1515272,299413	0,000000	0,000000	1515272,299413

* Informação baseada no último dia útil do mês anterior (29/04/2023).

** Informação baseada no último dia útil do mês (31/05/2023).



3.5-ENQUADRAMENTO SOBRE OS RECURSOS DE TERCEIROS DOS GESTORES

Nº	Gestor de Recursos	Recursos do RPPS aplicado no Gestor	Total de Recursos de Terceiros geridos pelo GESTOR	(%) Recursos do RPPS sobre o PL* do GESTOR	Enquadrado?
1	BB Gestão de Recursos DTVM S.A.	38.441.465,10	1.481.265.177.292,28	0,0026%	SIM
2	CAIXA ASSET DTVM	27.142.041,82	487.801.698.365,35	0,0056%	SIM
3	BRAM - Bradesco Asset Management S.A. DTVM	12.340.547,43	588.660.715.219,79	0,0021%	SIM
TOTAL DA CARTEIRA DE INVESTIMENTO		77.924.054,35			
TOTAL DISPONIBILIDADE FINANCEIRA (Conta Corrente)		255.363,36			
PATRIMÔNIO LÍQUIDO		78.179.417,71			

* PL - Patrimônio Líquido.

Referência: MAIO



4. - DISTRIBUIÇÃO ESTATÍSTICA DA CARTEIRA

4.1-DISTRIBUIÇÃO POR SEGMENTO (RENDA FIXA e RENDA VARIÁVEL)

SEGMENTO	VALOR APLICADO (em R\$)	Percentual sobre Patrimônio Líquido RPPS
RENDA FIXA	68.662.705,15	88,1%
RENDA VARIÁVEL	5.862.821,92	7,5%
INVESTIMENTO NO EXTERIOR	3.398.527,28	4,4%
TOTAL*	77.924.054,35	100,0%

DISTRIBUIÇÃO DA CARTEIRA / SEGMENTO

■ RENDA FIXA ■ RENDA VARIÁVEL ■ INVESTIMENTO NO EXTERIOR

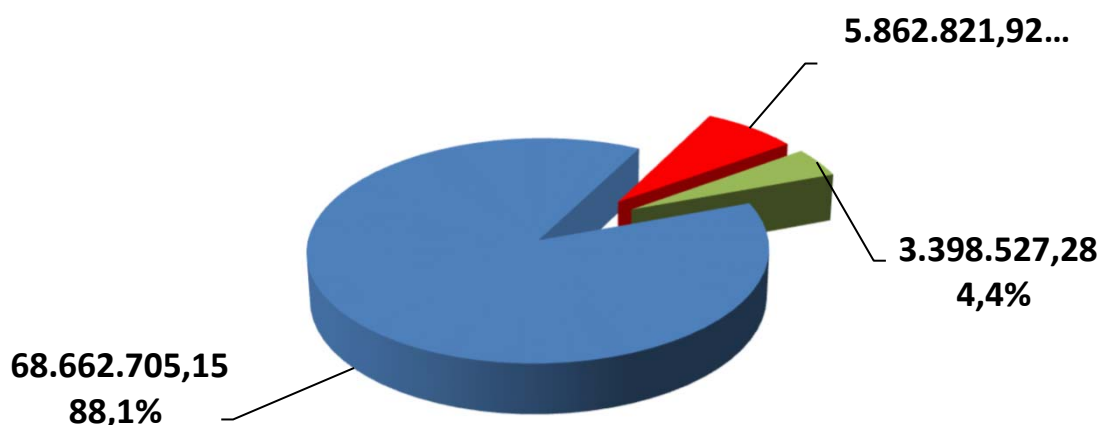

**OS VALORES ACIMA NÃO CONSIDERAM DISPONIBILIDADE FINANCEIRA (CONTA CORRENTE) E APLICAÇÃO EM CDB.*



4.2-DISTRIBUIÇÃO POR ÍNDICE (Benchmark)

ÍNDICE (BENCHMARK)	VALOR APLICADO (em R\$)	(%) sobre PL RPPS	ÍNDICES AGRUPADOS	VALOR TOTAL (R\$)	(%) TOTAL sobre PL RPPS
DI	10.473.605,76	13,40%	RENDA FIXA - CURTO PRAZO	14.749.539,93	18,87%
IRF - M 1	4.275.934,17	5,47%			
IDKA 2	9.946.925,52	12,72%	RENDA FIXA - MÉDIO PRAZO	27.666.712,27	35,39%
IDKA 3	-	0,00%			
IMA - B 5	17.719.786,75	22,67%			
IMA - GERAL / IMA-GERAL EX - C	-	0,00%	RENDA FIXA - LONGO PRAZO	23.947.281,96	30,63%
IRF - M	10.056.747,85	12,86%			
IMA - B	13.890.534,11	17,77%			
IRF - M 1+	44.806,67	0,06%	RENDA FIXA - LONGUÍ. PRAZO	44.806,67	0,06%
IMA - B 5+	-	0,00%			
IPCA	2.254.364,32	2,88%	IPCA + TAXAS DE JUROS	2.254.364,32	2,88%
IPCA + 5,00% a.a.	-	0,00%			
IPCA + 6,00% a.a.	-	0,00%			
MULTIMERCADO	-	0,00%	MULTIMERCADO	-	0,00%
IBOVESPA	2.385.798,29	3,05%	AÇÕES - ÍNDICE BRASIL	2.385.798,29	3,05%
IBR - X	-	0,00%			
STANDARD & POOR'S 500 (BR)	-	0,00%			
PETROBRÁS	-	0,00%	AÇÕES - BRASIL SETOR	908.617,37	1,16%
CONSUMO (ICON)	-	0,00%			
EXPORTAÇÃO	251.522,69	0,32%			
ENERGIA	-	0,00%			
SETOR FINANCEIRO	-	0,00%			
INFRAESTRUTURA	-	0,00%			
AGRONEGÓCIO	657.094,68	0,84%			
IMOBILIÁRIO - IMOB	-	0,00%	SETOR IMOBILIÁRIO	-	0,00%
IMOBILIÁRIO - IFIX	-	0,00%	AÇÕES - EXTERIOR	5.966.933,54	7,63%
BDR - NÍVEL I	3.398.527,28	4,35%			
S&P 500 (BOLSA EUA)	2.568.406,26	3,29%			
TECNOLOGIA - BDR	-	0,00%			
MSCI ACWI	-	0,00%			
TOTAL	77.924.054,35	99,67%		77.924.054,35	99,67%

DISTRIBUIÇÃO DA CARTEIRA / POR ÍNDICE

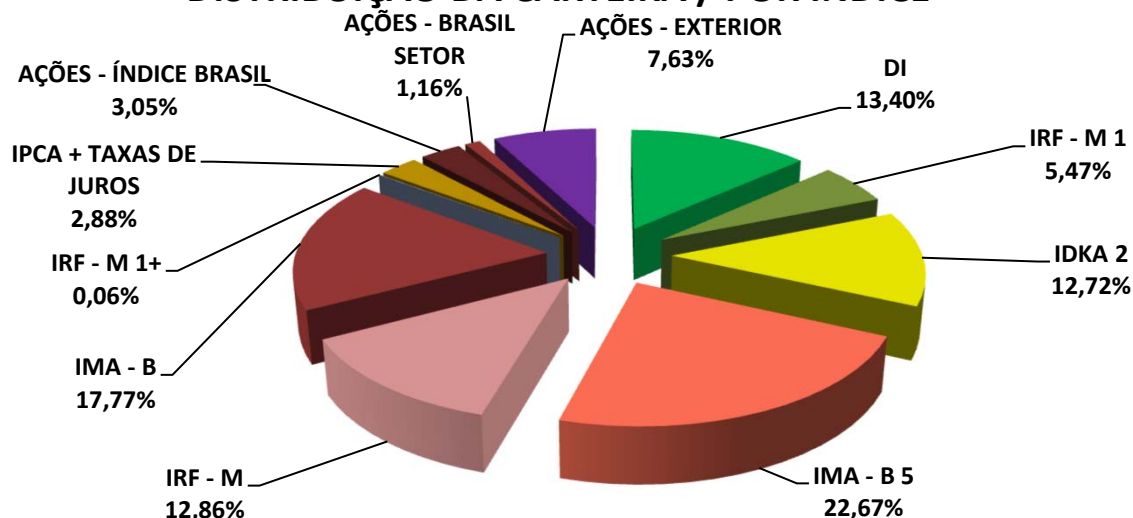

*OS VALORES ACIMA NÃO CONSIDERAM DISPONIBILIDADE FINANCEIRA (CONTA CORRENTE).



4.3-DISTRIBUIÇÃO POR INSTITUIÇÃO

SEGMENTO	VALOR APLICADO (em R\$)	Percentual sobre Patrimônio Líquido RPPS
BB Gestão de Recursos DTVM S.A.	38.441.465,10	49,17%
Caixa Econômica Federal	27.142.041,82	34,72%
Bradesco	12.340.547,43	15,78%
DISPONIBILIDADE FINANCEIRA	255.363,36	0,33%
TOTAL	78.179.417,71	100,00%

DISTRIBUIÇÃO DA CARTEIRA / POR INSTITUIÇÃO FINANCEIRA

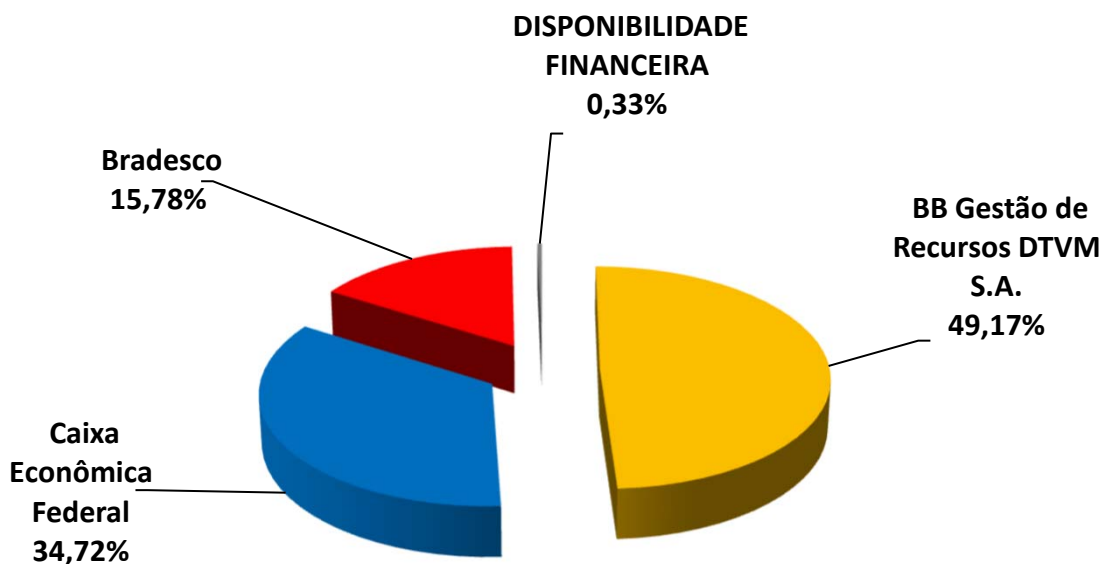



4.4-DISTRIBUIÇÃO DOS RECURSOS DISPONÍVEIS POR LIQUIDEZ

SEGMENTO	VALOR APLICADO (em R\$)	Percentual sobre Patrimônio Líquido RPPS
RECURSOS DISPONÍVEIS PARA RESGATE NO ANO	76.503.138,00	97,86%
RECURSOS COM DATA DE CARÊNCIA E/OU VENCIMENTO	1.676.279,71	2,14%
TOTAL	78.179.417,71	100,00%

DISTRIBUIÇÃO DA CARTEIRA /POR LIQUIDEZ

RECURSOS COM DATA
DE CARÊNCIA E/OU
VENCIMENTO
2,14%

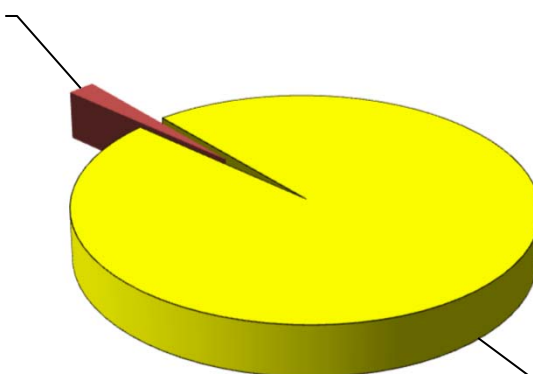

RECURSOS
DISPONÍVEIS PARA
RESGATE NO ANO
97,86%





4.4-DISTRIBUIÇÃO DOS RECURSOS DISPONÍVEIS POR LIQUIDEZ

4.4.1-DISTRIBUIÇÃO DA DISPONIBILIDADE DOS RECURSOS NOS PRÓXIMOS 25 ANOS

DISTRIBUIÇÃO DA DISPONIBILIDADE DOS RECURSOS (LIQUIDEZ x CARÊNCIA E/OU VENCIMENTO)

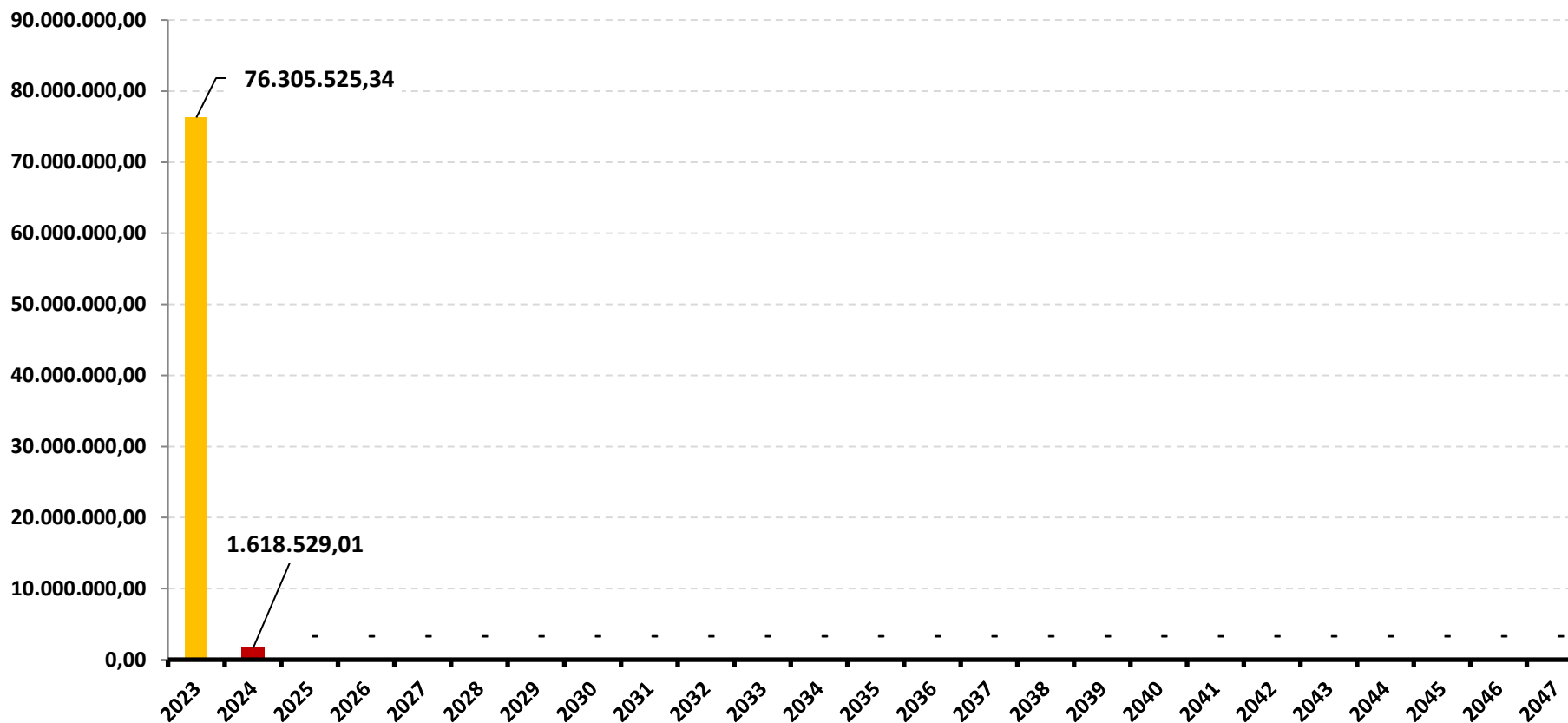

*OS VALORES ACIMA NÃO CONSIDERAM DISPONIBILIDADE FINANCEIRA (CONTA CORRENTE).



DISTRIBUIÇÃO DA DISPONIBILIDADE DOS RECURSOS (LIQUIDEZ x CARÊNCIA E/OU VENCIMENTO)

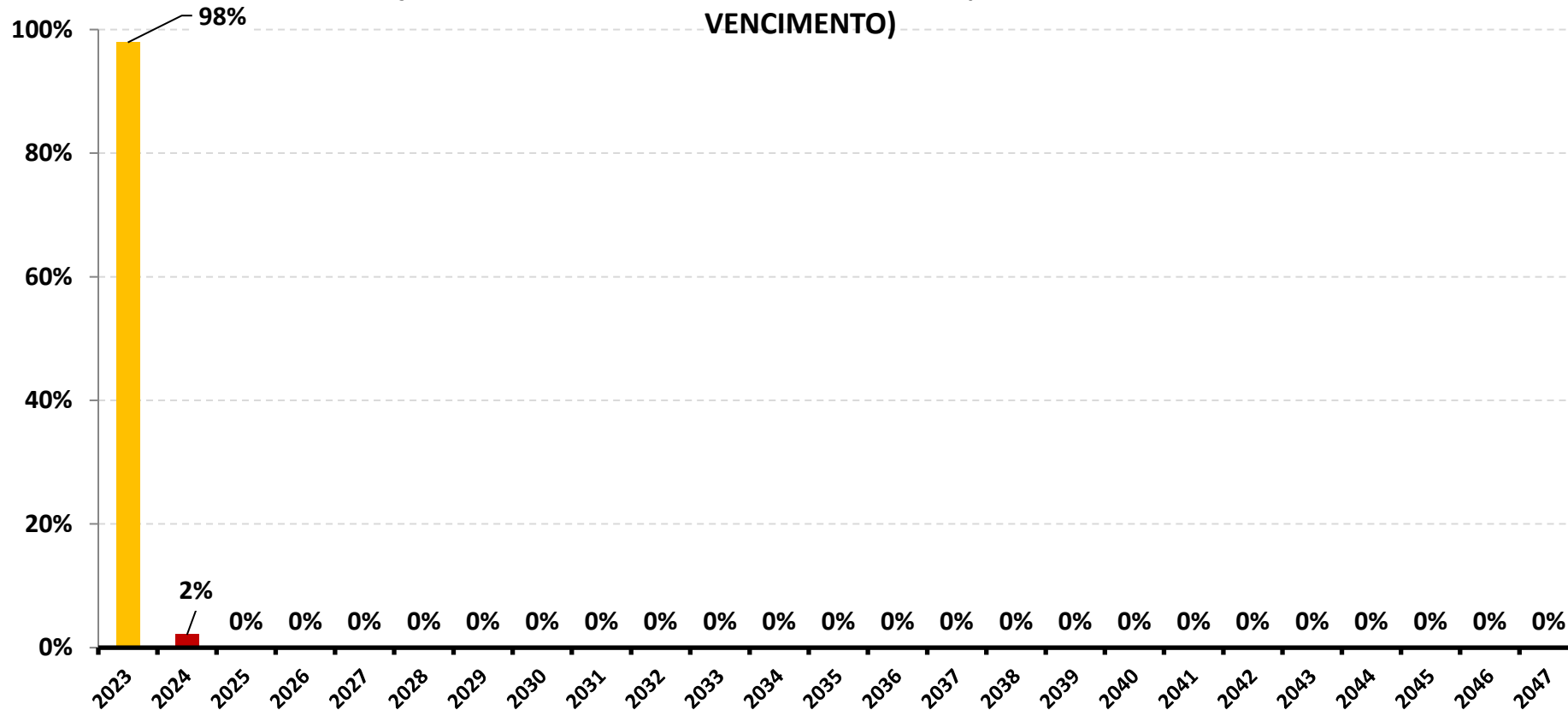

*OS VALORES ACIMA NÃO CONSIDERAM DISPONIBILIDADE FINANCEIRA (CONTA CORRENTE).



5-RESUMO DO REGULAMENTO DOS INVESTIMENTOS

1

INFORMAÇÕES	BB PREVIDENCIÁRIO RF REF DI LP PERFIL FIC FI	BB PREVIDENCIÁRIO RF IRF - M 1 TP FIC FI	BB PREVIDENCIÁRIO RF IDKA 2 TP FI	BB PREVIDENCIÁRIO IMA - B 5 LP FIC FI
CNPJ	13.077.418/0001-49	11.328.882/0001-35	13.322.205/0001-35	03.543.447/0001-03
SEGMENTO	Renda Fixa	Renda Fixa	Renda Fixa	Renda Fixa
CLASSIFICAÇÃO	Fundo de Renda Fixa	Fundo de Renda Fixa	Fundo de Renda Fixa	Fundo de Renda Fixa
ÍNDICE	CDI	IRF-M 1	IDKA IPCA 2A	IMA - B 5
PÚBLICO ALVO	Público Geral	Público Geral	Público Geral	Público Geral
DATA DE INÍCIO	28/04/2011	08/12/2009	28/04/2011	17/12/1999
TAXA DE ADMINISTRAÇÃO	0,20% a.a.	0,10% a.a.	0,20% a.a.	0,20% a.a.
TAXA DE PERFORMANCE	Não Possui	Não Possui	Não Possui	Não Possui
APLICAÇÃO INICIAL	1.000,00	1.000,00	10.000,00	1.000,00
APLICAÇÕES ADICIONAIS	0,01	0,01	0,00	0,01
RESGATE MÍNIMO	0,01	0,01	0,00	0,01
SALDO MÍNIMO	0,01	0,01	0,00	0,01
CARÊNCIA	Não possui	Não possui	Não possui	Não possui
CRÉDITO DO RESGATE	D+0 (No mesmo dia da solicitação)	D+0 (No mesmo dia da solicitação)	D+1 (No dia seguinte a solicitação)	D+1 (No dia seguinte a solicitação)
RISCO DE MERCADO *	2 - Baixo	2 - Baixo	3 - Médio	3 - Médio
PATRIMÔNIO LÍQUIDO **	15.420.425.695,62	6.724.495.811,47	7.232.116.284,73	5.869.025.714,56
NÚMERO DE COTISTAS **	1116	1127	953	784
VALOR DA COTA **	2,854642977	3,290019482	3,489105723	24,96507835
DATA DO REGULAMENTO VIGENTE	06/08/2018	05/02/2020	05/02/2020	05/02/2020
ENQUADRAMENTO LEGAL	F.I. de Renda Fixa, Art. 7, III, a (60% e 20% por Fundo)	F.I. 100% T.P.F. e/ou Operações Compromissadas, Art. 7, I, b (100%)	F.I. 100% T.P.F. e/ou Operações Compromissadas, Art. 7, I, b (100%)	F.I. 100% T.P.F. e/ou Operações Compromissadas, Art. 7, I, b (100%)

* Definição da Instituição financeira. Quanto mais próximo do 5, maior o risco de mercado.

** Informações posicionadas no último dia útil do mês.



2

INFORMAÇÕES	BB PREV RF ALOCAÇÃO ATIVA RETORNO TOTAL FIC FI	BB PREVIDENCIÁRIO RF IRF - M TP FI	BB PREVIDENCIÁRIO RF IMA - B TP FI	BB AÇÕES EXPORTAÇÃO FIC FI
CNPJ	35.292.588/0001-89	07.111.384/0001-69	07.442.078/0001-05	05.100.213/0001-09
SEGMENTO	Renda Fixa	Renda Fixa	Renda Fixa	Renda Variável
CLASSIFICAÇÃO	Fundo de Renda Fixa	Fundo de Renda Fixa	Fundo de Renda Fixa	Fundo de Ações
ÍNDICE	IPCA	IRF-M	IMA-B	IBOVESPA
PÚBLICO ALVO	Público Geral	Público Geral	Público Geral	Público Geral
DATA DE INÍCIO	16/03/2020	08/12/2004	24/07/2005	22/07/2002
TAXA DE ADMINISTRAÇÃO	0,30% a.a.	0,20% a.a.	0,20% a.a.	2,00% a.a.
TAXA DE PERFORMANCE	Não Possui	Não Possui	Não Possui	Não Possui
APLICAÇÃO INICIAL	10.000,00	10.000,00	10.000,00	0,01
APLICAÇÕES ADICIONAIS	1.000,00	0,01	0,01	0,01
RESGATE MÍNIMO	1.000,00	0,01	0,01	0,01
SALDO MÍNIMO	1.000,00	0,01	0,01	0,01
CARÊNCIA	Não possui	Não possui	Não possui	Não possui
CRÉDITO DO RESGATE	D+3 (Três dias úteis após a solicitação)	D+1 (No dia seguinte a solicitação)	D+1 (No dia seguinte a solicitação)	D+3 (Três dias úteis após a solicitação)
RISCO DE MERCADO *	3 - Médio	3 - Médio	4 - Alto	5 - Muito Alto
PATRIMÔNIO LÍQUIDO **	5.928.019.904,28	4.005.393.556,18	5.943.377.738,68	152.913.178,37
NÚMERO DE COTISTAS **	657	481	536	6510
VALOR DA COTA **	1,251983624	6,992888117	7,429589112	11,15148421
DATA DO REGULAMENTO VIGENTE	02/03/2020	09/10/2017	11/10/2017	19/11/2019
ENQUADRAMENTO LEGAL	F.I. 100% T.P.F. e/ou Operações Compromissadas, Art. 7, I, b (100%)	F.I. 100% T.P.F. e/ou Operações Compromissadas, Art. 7, I, b (100%)	F.I. 100% T.P.F. e/ou Operações Compromissadas, Art. 7, I, b (100%)	F.I. Ações, Art. 8, I (30% e 20% por Fundo)

* Definição da Instituição financeira. Quanto mais próximo do 5, maior o risco de mercado.

** Informações posicionadas no último dia útil do mês.



3

INFORMAÇÕES	BB AÇÕES AGRO FIC FI	BB AÇÕES ESG GLOBAIS FIC FIA - BDR NÍVEL I	FI CAIXA BRASIL IRF - M 1 TP RF	FI CAIXA BRASIL IDKA IPCA 2 A TP RF LP
CNPJ	40.054.357/0001-77	22.632.237/0001-28	10.740.670/0001-06	14.386.926/0001-71
SEGMENTO	Renda Variável	Investimento no Exterior	Renda Fixa	Renda Fixa
CLASSIFICAÇÃO	Fundo de Ações	Fundo de Ações	Fundo de Renda Fixa	Fundo de Renda Fixa
ÍNDICE	IBOVESPA	IBOVESPA	IRF-M 1	IDKA 2
PÚBLICO ALVO	Público Geral	Público Geral	Público Geral	Público Geral
DATA DE INÍCIO	11/02/2021	29/12/2015	28/05/2010	16/08/2012
TAXA DE ADMINISTRAÇÃO	1,00% a.a.	1,00% a.a.	0,20% a.a.	0,20% a.a.
TAXA DE PERFORMANCE	20% IBOVESPA	Não Possui	Não Possui	Não Possui
APLICAÇÃO INICIAL	0,01	0,01	1.000,00	1.000,00
APLICAÇÕES ADICIONAIS	0,01	0,01	0,00	0,00
RESGATE MÍNIMO	0,01	0,01	0,00	0,00
SALDO MÍNIMO	0,01	0,01	0,00	0,00
CARÊNCIA	Não possui	Não possui	Não possui	Não possui
CRÉDITO DO RESGATE	D+2 (Dois dias úteis após a solicitação)	D+4 (Quatro dias úteis após a solicitação)	D+0 (No mesmo dia da solicitação)	D+0 (No mesmo dia da solicitação)
RISCO DE MERCADO *	5 - Muito Alto	5 - Muito Alto	2 - Baixo	3 - Médio
PATRIMÔNIO LÍQUIDO **	323.067.090,52	651.653.777,84	7.491.213.170,65	6.636.813.957,94
NÚMERO DE COTISTAS **	4922	11912	1189	921
VALOR DA COTA **	1,005076281	2,190154677	3,159513	2,886127
DATA DO REGULAMENTO VIGENTE	01/02/2021	08/12/2020	25/09/2018	26/09/2018
ENQUADRAMENTO LEGAL	F.I. Ações, Art. 8, I (30% e 20% por Fundo)	Fundos de Ações - BDR Nível I, Art. 9º, III (10%)	F.I. 100% T.P.F. e/ou Operações Compromissadas, Art. 7, I, b (100%)	F.I. 100% T.P.F. e/ou Operações Compromissadas, Art. 7, I, b (100%)

* Definição da Instituição financeira. Quanto mais próximo do 5, maior o risco de mercado.

** Informações posicionadas no último dia útil do mês.



4

INFORMAÇÕES	FI CAIXA BRASIL IMA - B 5 TP RF LP	FI CAIXA BRASIL IRF - M 1 + TP RF LP	FI CAIXA BRASIL IRF - M TP RF LP	FIC FI CAIXA NOVO BRASIL RF REF IMA-B LP
CNPJ	11.060.913/0001-10	10.577.519/0001-90	14.508.605/0001-00	10.646.895/0001-90
SEGMENTO	Renda Fixa	Renda Fixa	Renda Fixa	Renda Fixa
CLASSIFICAÇÃO	Fundo de Renda Fixa	Fundo de Renda Fixa	Fundo de Renda Fixa	Fundo de Renda Fixa
ÍNDICE	IMA - B 5	IRF-M 1+	IRF-M	IMA-B
PÚBLICO ALVO	Público Geral	Público Geral	Público Geral	Público Geral
DATA DE INÍCIO	09/07/2010	11/05/2012	16/08/2012	27/10/2009
TAXA DE ADMINISTRAÇÃO	0,20% a.a.	0,20% a.a.	0,20% a.a.	0,20% a.a.
TAXA DE PERFORMANCE	Não Possui	Não Possui	Não Possui	Não Possui
APLICAÇÃO INICIAL	1.000,00	1.000,00	1.000,00	1.000,00
APLICAÇÕES ADICIONAIS	0,00	0,00	0,00	0,00
RESGATE MÍNIMO	0,00	0,00	0,00	0,00
SALDO MÍNIMO	0,00	0,00	0,00	0,00
CARÊNCIA	Não possui	Não possui	Não possui	Não possui
CRÉDITO DO RESGATE	D+0 (No mesmo dia da solicitação)	D+0 (No mesmo dia da solicitação)	D+0 (No mesmo dia da solicitação)	D+0 (No mesmo dia da solicitação)
RISCO DE MERCADO *	3 - Médio	3 - Médio	3 - Médio	3 - Médio
PATRIMÔNIO LÍQUIDO **	8.623.099.025,61	1.321.509.484,64	1.186.587.228,81	1.265.571.591,84
NÚMERO DE COTISTAS **	934	202	313	227
VALOR DA COTA **	3,912066	2,842311	2,687566	4,465999
DATA DO REGULAMENTO VIGENTE	17/10/2019	25/09/2018	26/09/2018	02/08/2018
ENQUADRAMENTO LEGAL	F.I. 100% T.P.F. e/ou Operações Compromissadas, Art. 7, I, b (100%)	F.I. 100% T.P.F. e/ou Operações Compromissadas, Art. 7, I, b (100%)	F.I. 100% T.P.F. e/ou Operações Compromissadas, Art. 7, I, b (100%)	F.I. de Renda Fixa, Art. 7, III, a (60% e 20% por Fundo)

* Definição da Instituição financeira. Quanto mais próximo do 5, maior o risco de mercado.

** Informações posicionadas no último dia útil do mês.



5

INFORMAÇÕES	FIC FIA CAIXA BRASIL AÇÕES LIVRE QUANTITATIVO	FIC FI CAIXA CAPITAL PROTEGIDO BOLSA DE VALORES V MULT LP	FI CAIXA INDEXA BOLSA AMERICANA MULT LP	FI AÇÕES CAIXA INSTITUCIONAL BDR NÍVEL I
CNPJ	30.068.169/0001-44	45.443.651/0001-94	30.036.235/0001-02	17.502.937/0001-68
SEGMENTO	Renda Variável	Investimentos Estruturados	Investimentos Estruturados	Investimento no Exterior
CLASSIFICAÇÃO	Fundo de Ações	Fundo Multimercado	Fundo Multimercado	Fundo de Ações
ÍNDICE	IBOVESPA	IBOVESPA	S&P500	BDR
PÚBLICO ALVO	Público Geral	Público Geral	Público Geral	Público Geral
DATA DE INÍCIO	31/07/2019	14/07/2022	16/10/2018	24/06/2013
TAXA DE ADMINISTRAÇÃO	2,00% a.a.	0,90% a.a.	0,80% a.a.	0,70% a.a.
TAXA DE PERFORMANCE	Não Possui	Não Possui	Não Possui	Não Possui
APLICAÇÃO INICIAL	100,00	5.000,00	100,00	1.000,00
APLICAÇÕES ADICIONAIS	100,00	500,00	100,00	100,00
RESGATE MÍNIMO	100,00	500,00	100,00	100,00
SALDO MÍNIMO	50,00	4.000,00	50,00	500,00
CARÊNCIA	Não possui	24 meses	Não possui	Não possui
CRÉDITO DO RESGATE	D+13 (Treze dias úteis após a solicitação)	D+2 (Dois dias úteis após a solicitação)	D+1 (No dia seguinte a solicitação)	D+3 (Três dias úteis após a solicitação)
RISCO DE MERCADO *	4 - Alto	4 - Alto	4 - Alto	4 - Alto
PATRIMÔNIO LÍQUIDO **	550.850.873,49	170.344.747,77	1.555.010.010,21	2.053.133.646,70
NÚMERO DE COTISTAS **	185	583	7098	494
VALOR DA COTA **	1,342921	1,068144	1,749351	5,58048866
DATA DO REGULAMENTO VIGENTE	17/06/2021	14/07/2022	04/01/2021	03/11/2020
ENQUADRAMENTO LEGAL	F.I. Ações, Art. 8, I (30% e 20% por Fundo)	F.I. e F.I.C FI Multimercados, Art. 10, I (10%)	F.I. e F.I.C FI Multimercados, Art. 10, I (10%)	Fundos de Ações - BDR Nível I, Art. 9, III (10%)

* Definição da Instituição financeira. Quanto mais próximo do 5, maior o risco de mercado.

** Informações posicionadas no último dia útil do mês.



6

INFORMAÇÕES	BRDESCO FI REFERENCIADO DI PREMIUM	BRDESCO FI RF IRF - M 1 TÍTULOS PÚBLICOS	BRDESCO INSTITUCIONAL FIC FI RF IMA - B 5	BRDESCO FI AÇÕES IBOVESPA PLUS
CNPJ	03.399.411/0001-90	11.484.558/0001-06	20.216.216/0001-04	03.394.711/0001-86
SEGMENTO	Renda Fixa	Renda Fixa	Renda Fixa	Renda Variável
CLASSIFICAÇÃO	Fundo de Renda Fixa	Fundo de Renda Fixa	Fundo de Renda Fixa	Fundo de Ações
ÍNDICE	CDI	IRF-M 1	IMA - B 5	IBOVESPA
PÚBLICO ALVO	Público Geral	Público Geral	Público Geral	Público Geral
DATA DE INÍCIO	05/10/1999	02/07/2010	08/08/2014	25/10/1999
TAXA DE ADMINISTRAÇÃO	0,20% a.a.	0,20% a.a.	0,20% a.a.	0,50% a.a.
TAXA DE PERFORMANCE	Não Possui	Não Possui	Não Possui	Não Possui
APLICAÇÃO INICIAL	1.000.000,00	50.000,00	50.000,00	50.000,00
APLICAÇÕES ADICIONAIS	200.000,00	5.000,00	5.000,00	5.000,00
RESGATE MÍNIMO	200.000,00	0,00	0,00	5.000,00
SALDO MÍNIMO	1.000,00	5.000,00	5.000,00	10.000,00
CARÊNCIA	Não possui	Não possui	Não possui	Não possui
CRÉDITO DO RESGATE	D+0 (No mesmo dia da solicitação)	D+0 (No mesmo dia da solicitação)	D+1 (No dia seguinte a solicitação)	D+4 (Quatro dias úteis após a solicitação)
RISCO DE MERCADO *	1 - Muito Baixo	2 - Baixo	2 - Baixo	4 - Alto
PATRIMÔNIO LÍQUIDO **	8.436.127.357,01	627.616.958,18	986.720.175,82	300.115.487,76
NÚMERO DE COTISTAS **	357	237	144	47
VALOR DA COTA **	15,3462009	3,113169	2,4602697	860,1113715
DATA DO REGULAMENTO VIGENTE	26/04/2018	21/01/2019	06/07/2018	27/05/2019
ENQUADRAMENTO LEGAL	F.I. de Renda Fixa, Art. 7, III, a (60% e 20% por Fundo)	F.I. 100% T.P.F. e/ou Operações Compromissadas, Art. 7, I, b (100%)	F.I. de Renda Fixa, Art. 7, III, a (60% e 20% por Fundo)	F.I. Ações, Art. 8, I (30% e 20% por Fundo)

* Definição da Instituição financeira. Quanto mais próximo do 5, maior o risco de mercado.

** Informações posicionadas no último dia útil do mês.



7

INFORMAÇÕES	BRADESCO INSTITUCIONAL FI AÇÕES BDR NÍVEL I			
CNPJ	21.321.454/0001-34			
SEGMENTO	Investimento no Exterior			
CLASSIFICAÇÃO	Fundo de Ações			
ÍNDICE	BDR			
PÚBLICO ALVO	Público Geral			
DATA DE INÍCIO	27/08/2015			
TAXA DE ADMINISTRAÇÃO	0,80% a.a.			
TAXA DE PERFORMANCE	Não Possui			
APLICAÇÃO INICIAL	20.000,00			
APLICAÇÕES ADICIONAIS	1.000,00			
RESGATE MÍNIMO	1.000,00			
SALDO MÍNIMO	1.000,00			
CARÊNCIA	Não possui			
CRÉDITO DO RESGATE	D+4 (Quatro dias úteis após a solicitação)			
RISCO DE MERCADO *	4 - Alto			
PATRIMÔNIO LÍQUIDO **	118.523.023,59			
NÚMERO DE COTISTAS **	70			
VALOR DA COTA **	7,8515135			
DATA DO REGULAMENTO VIGENTE	10/05/2021			
ENQUADRAMENTO LEGAL	Fundos de Ações - BDR Nível I, Art. 9, III (10%)			

* Definição da Instituição financeira. Quanto mais próximo do 5, maior o risco de mercado.

** Informações posicionadas no último dia útil do mês.



5.1-RESUMO DO REGULAMENTO DOS ATIVOS FINANCEIROS

8

INFORMAÇÕES	CDB BRADESCO
DESCRIÇÃO	O CDB Fácil Bradesco (pós-fixado), rende ao dia um percentual do CDI, é uma modalidade de Certificado de Depósito Bancário com serviços de aplicação automática de recursos disponíveis em Conta Corrente. As taxas são progressivas conforme o tempo de permanência e, dessa forma, a operação é remunerada pela taxa aplicável ao prazo correspondente ao período do investimento e nenhuma das taxas incide sobre o período passado.
RENDIMENTO	DI
PAGAMENTO DOS JUROS	Cliente Pessoa Física e Jurídica do Segmento Varejo
VALOR DO RESGATE	O Valor Nominal, na data de Vencimento
ENQUADRAMENTO LEGAL	Ativos Financeiros de Renda Fixa de I.F., Art. 7, IV (20%)



RENTABILIDADE DOS INVESTIMENTOS - 2023 - Fundos atrelados ao IRF - M 1

CNPJ	Fundos de Investimento	JAN	FEV	MAR	ABR	MAI								ACUMULADO
11.328.882/0001-35	BB PREVIDENCIÁRIO RF IRF - M 1 TP FIC FI	1,06%	0,96%	1,20%	0,83%	1,12%								5,27%
10.740.670/0001-06	FI CAIXA BRASIL IRF - M 1 TP RF	1,12%	0,97%	1,21%	0,84%	1,12%								5,36%
11.484.558/0001-06	BRADESCO FI RF IRF - M 1 TÍTULOS PÚBLICOS	1,09%	0,97%	1,20%	0,82%	1,15%								5,34%
	IRF - M 1	1,10%	0,98%	1,23%	0,86%	1,14%								5,42%

Rentabilidade Mensal

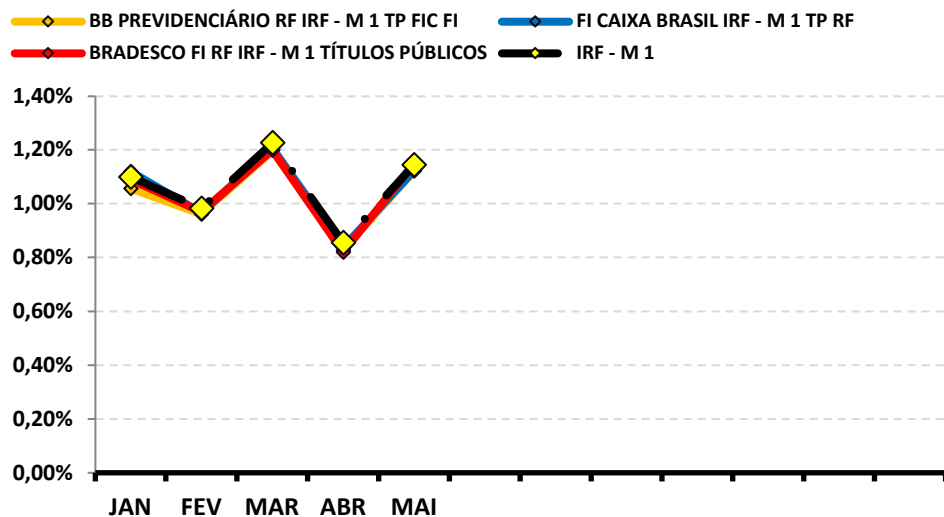

Rentabilidade Acumulada

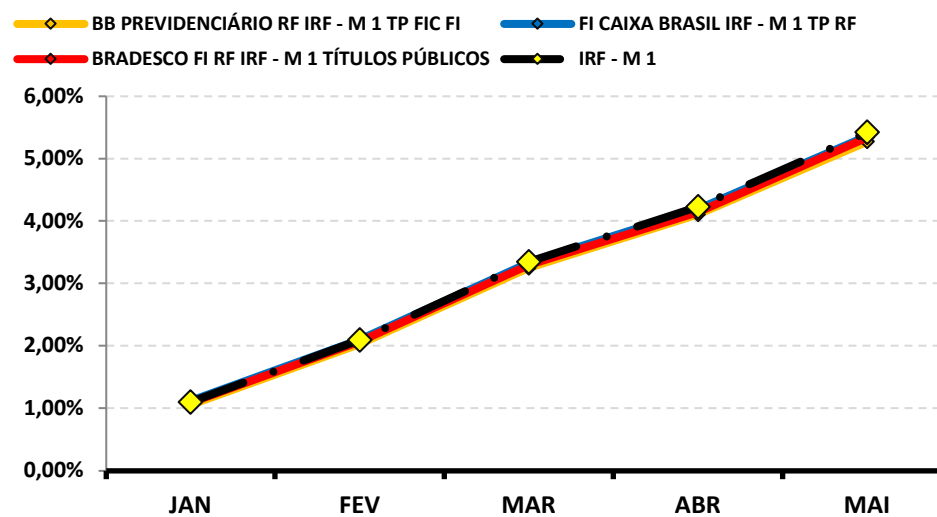



RENTABILIDADE DOS INVESTIMENTOS - 2023 - Fundos atrelados ao IMA - B

CNPJ	Fundos de Investimento	JAN	FEV	MAR	ABR	MAI								ACUMULADO
07.442.078/0001-05	BB PREVIDENCIÁRIO RF IMA - B TP FI	-0,01%	1,27%	2,60%	2,00%	2,58%								8,70%
10.646.895/0001-90	FIC FI CAIXA NOVO BRASIL RF REF IMA-B LP	-0,09%	1,22%	2,68%	2,05%	2,57%								8,70%
	IMA - B	-0,001%	1,28%	2,66%	2,02%	2,53%								8,76%

Rentabilidade Mensal

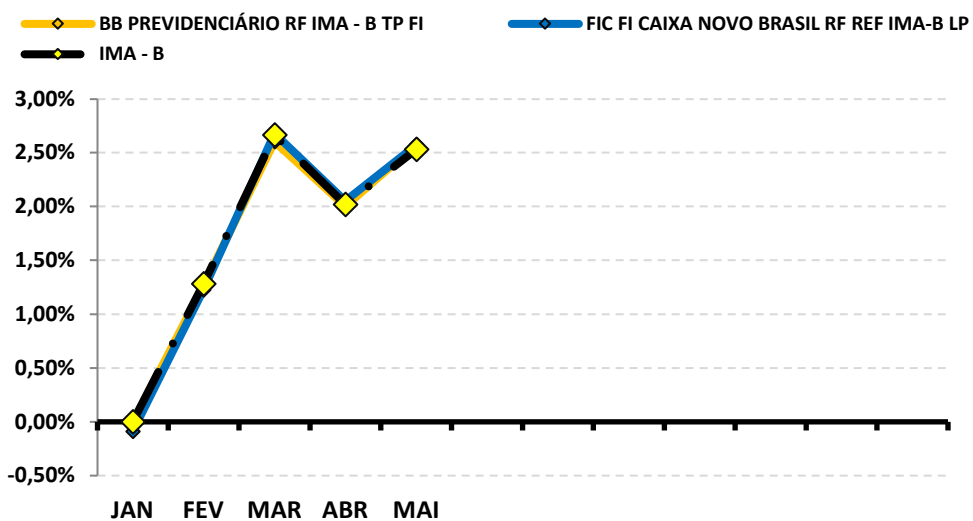

Rentabilidade Acumulada

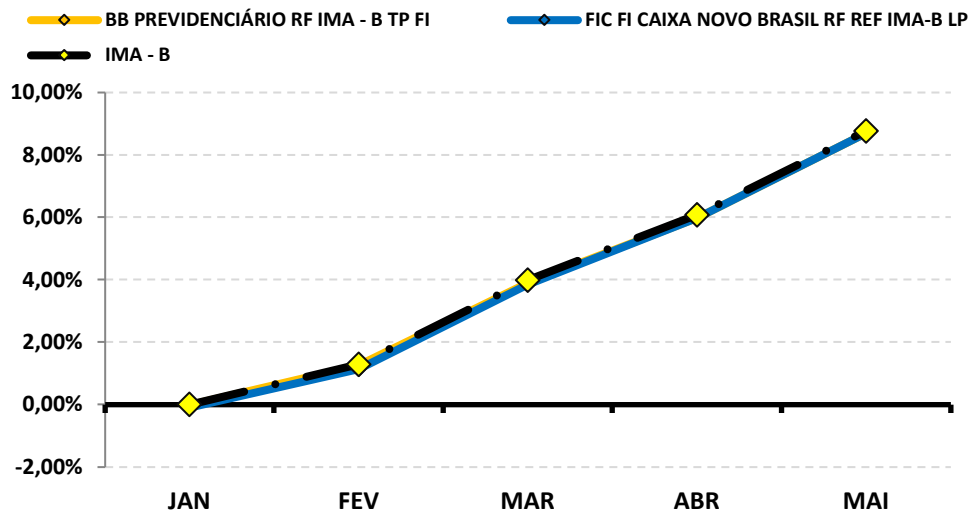



RENTABILIDADE DOS INVESTIMENTOS - 2023 - Fundos atrelados ao IBOV

CNPJ	Fundos de Investimento	JAN	FEV	MAR	ABR	MAI								ACUMULADO
05.100.213/0001-09	BB AÇÕES EXPORTAÇÃO FIC FI	5,66%	-4,92%	-3,91%	-1,41%	1,46%								-3,43%
30.068.169/0001-44	FIC FIA CAIXA BRASIL AÇÕES LIVRE QUANTITA	3,30%	-5,85%	-2,52%	2,89%	6,20%								3,60%
40.054.357/0001-77	BB AÇÕES AGRO FIC FI	0,87%	-3,21%	-4,79%	-0,47%	2,66%								-5,02%
03.394.711/0001-86	BRADERCO FI AÇÕES IBOVESPA PLUS	3,40%	-4,35%	-2,90%	2,50%	3,74%								2,12%
45.443.651/0001-94	FIC FI CAIXA CAPITAL PROTEGIDO BOLSA DE V	1,58%	0,33%	0,41%	1,40%	2,12%								5,97%
	IBOV	3,37%	-7,49%	-2,91%	2,50%	3,74%								-1,27%

Rentabilidade Mensal

- BB AÇÕES EXPORTAÇÃO FIC FI
- FIC FIA CAIXA BRASIL AÇÕES LIVRE QUANTITATIVO
- BB AÇÕES AGRO FIC FI
- BRADERCO FI AÇÕES IBOVESPA PLUS
- FIC FI CAIXA CAPITAL PROTEGIDO BOLSA DE VALORES V MULT LP
- IBOV

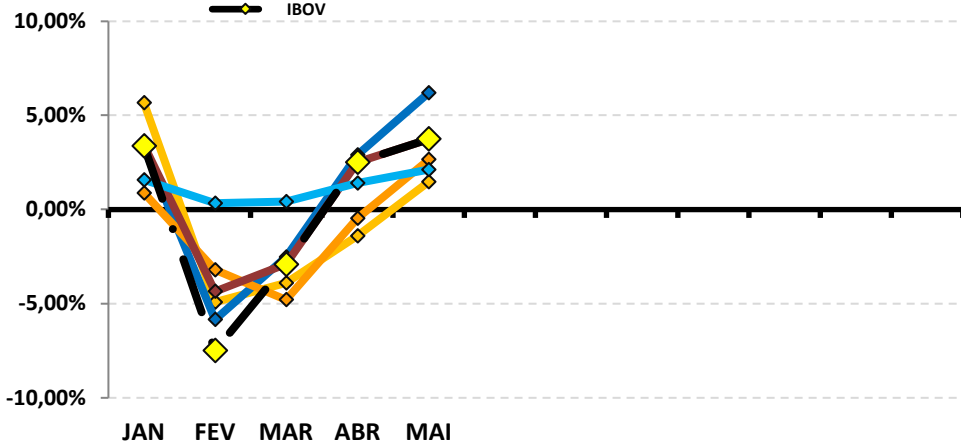

Rentabilidade Acumulada

- BB AÇÕES EXPORTAÇÃO FIC FI
- FIC FIA CAIXA BRASIL AÇÕES LIVRE QUANTITATIVO
- BB AÇÕES AGRO FIC FI
- BRADERCO FI AÇÕES IBOVESPA PLUS
- FIC FI CAIXA CAPITAL PROTEGIDO BOLSA DE VALORES V MULT LP

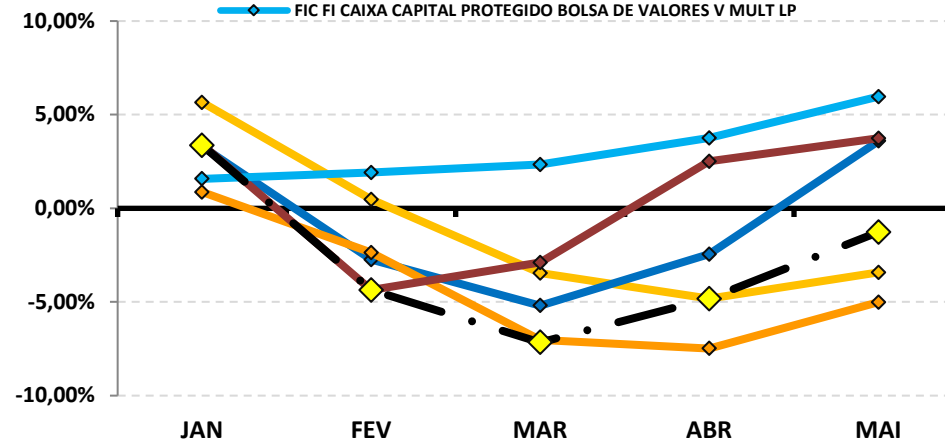



7-RENTABILIDADE DA CARTEIRA DE INVESTIMENTOS

7.1-RENTABILIDADE MENSAL DA CARTEIRA DE INVESTIMENTOS 2023 - IPMT

	JAN	FEV	MAR	ABR	MAI							
RENTABILIDADE MENSAL DA CARTEIRA	1,23%	0,87%	1,65%	1,09%	1,51%							
CDI	1,12%	0,92%	1,17%	0,92%	1,12%							
IBOVESPA	3,37%	-7,49%	-2,91%	2,50%	3,74%							
META ATUARIAL	0,94%	1,25%	1,12%	1,02%	0,64%							

A RENTABILIDADE DA CARTEIRA DO IPMT NO MÊS DE MAIO FOI DE:

R\$ 1.154.960,46

A META ATUARIAL NO MÊS DE MAIO FOI DE:

R\$ 489.970,21





7.2-RENTABILIDADE ACUMULADA DA CARTEIRA DE INVESTIMENTOS 2023 - IPMT

	JAN	FEV	MAR	ABR	MAI							
RENTABILIDADE ACUMULADA DA CARTEIRA	1,23%	2,11%	3,80%	4,93%	6,51%							
CDI	1,12%	2,05%	3,24%	4,19%	5,36%							
IBOVESPA	3,37%	-4,37%	-7,16%	-4,83%	-1,27%							
META ATUARIAL	0,94%	2,20%	3,35%	4,41%	5,08%							

RENTABILIDADE ACUMULADA DO IPMT:

R\$

4.730.159,19

META ATUARIAL ACUMULADA:

R\$

3.696.951,39

GANHO SOBRE A META ATUARIAL

R\$

1.033.207,80



GRÁFICO DA RENTABILIDADE DA CARTEIRA X META ATUARIAL

RENTABILIDADE DA CARTEIRA (Acumulada) 2020

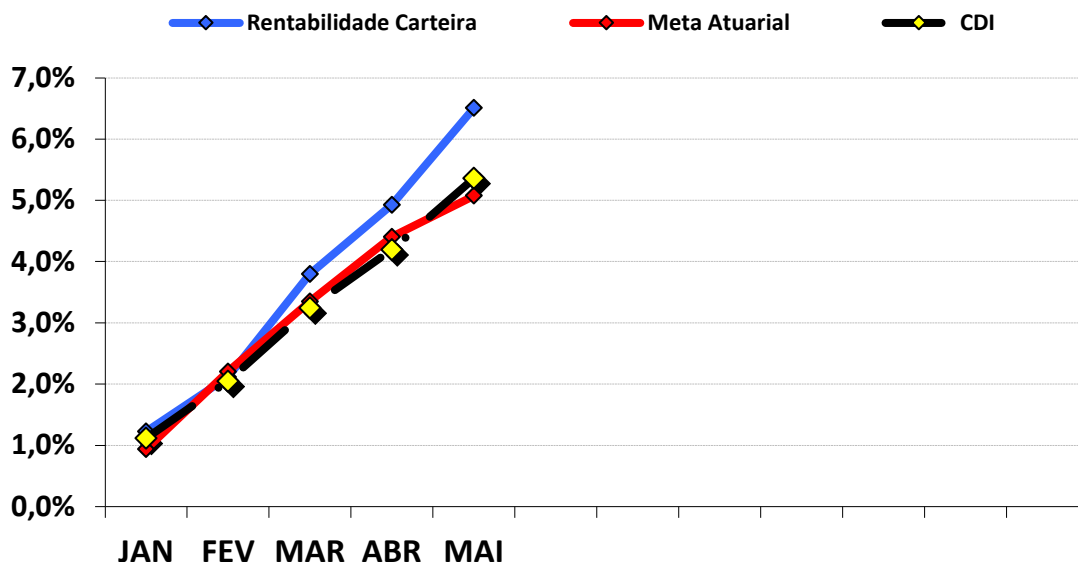

RENTABILIDADE e ÍNDICES ACUMULADOS

	Rentabilidade Carteira	Meta Atuarial	CDI
JAN	1,23%	0,94%	1,12%
FEV	2,11%	2,20%	2,05%
MAR	3,80%	3,35%	3,24%
ABR	4,93%	4,41%	4,19%
MAI	6,51%	5,08%	5,36%





7.3.-RENTABILIDADE DA CARTEIRA

A Carteira de Investimentos do IPMT, apresenta-se com uma rentabilidade acumulada de 6,51% a.a., enquanto o indicador de desempenho do mercado (CDI), obteve um rendimento acumulado de 5,36% a.a., ou seja, uma carteira que alcançou até o momento, uma rentabilidade de 121,47% sobre o índice de referência do mercado.

7.4-META ATUARIAL

Enquanto a rentabilidade acumulada do IPMT é de 6,51% a.a., a Meta Atuarial acumulada no mesmo período é de 5,08%, ou seja, até o momento, a carteira alcançou uma rentabilidade de 128,30% sobre a Meta Atuarial.



8-ANÁLISE DE MERCADO

8.1-TAXA SELIC

Na reunião no dia 02 e 03 de maio de 2023, o COPOM decidiu manter a Taxa SELIC em 13,75% a.a.. A decisão reflete as adversidades do cenário econômico e as incertezas dentro do setor financeiro e, conseqüentemente, sobre o crescimento global. O Comitê informa que será avaliado se a manutenção da taxa de juros por um período prolongado será capaz de realizar a convergência da inflação, além da continuidade com suas estratégias de acordo com as suas metas, podendo voltar ao ciclo de ajustes caso o processo de desinflação não ocorra como o esperado.

O COPOM tira como base a conjuntura macroeconômica nacional e internacional. No mercado interno, os indicadores nacionais reforçam a perspectiva do Comitê de desaceleração gradual do crescimento. Ocorre uma moderação nos indicadores de atividade econômica em conjunto com a desaceleração do mercado de crédito. O mercado de trabalho continua resiliente e a taxa de desemprego apresenta relativa estabilidade. Quanto ao consumidor, a inflação segue elevada.

Em relação ao cenário internacional, a perspectiva sobre uma diminuição da pressão inflacionária é adiada devido a baixa taxa de desemprego em algumas economias e a persistente alta de inflação nos setores de serviços. Com isso, para enfrentar essa situação, os bancos centrais terão de manter um controle da inflação, através de uma manutenção de aperto das condições financeiras de forma prolongada. Embora essa postura possa afetar os preços dos ativos no curto prazo, juntamente com a desaceleração do crédito nas principais economias, ela contribuirá para um processo global de desinflação mais duradouro. Nos EUA, mesmo a instabilidade financeira recente no setor bancário norte-americano não tenha se espalhado significativamente, há uma maior restrição nas condições de crédito. Portanto, embora a probabilidade de um cenário disruptivo no mercado de crédito tenha diminuído, ainda há um cenário de maior restrição na oferta de crédito e, assim, menor crescimento econômico.

A principal mensagem que traz a ata de reunião é que o COPOM decidiu que continuará com a Taxa Selic em 13,75% a.a. após avaliar o cenário econômico, além de ser compatível com a estratégia de convergência da inflação em torno da meta no horizonte relevante, que inclui o ano de 2024. Essa decisão também indica um meio de estabilizar os preços, suavizar as flutuações do nível da atividade econômica e fomento do pleno emprego.

A previsão do Boletim Focus, emitido pelo Banco Central no final de dezembro/2022, projetava a taxa de juros finalizando 2023 em 11,75% a.a.. Atualmente, a projeção é de 12,50% a.a..



8.2-RENDA FIXA

O mês de maio foi de recuperação e estabilidade para os Subíndices IMA. Apesar das oscilações no início, os índices IMA apresentaram valorização desde o início do mês e a partir da última semana, passaram a “andar de lado” e finalizando o mês positivamente.

O destaque fica por conta dos Ativos Arrojados de Longo Prazo. Somente os índices IRF – M 1+ e IMA – B 5+ iniciaram o mês rentabilizando 0,15% e -0,11%, respectivamente, tomando força e finalizando o mês com retorno positivo de 2,85% e 4,13%. Dentre os demais índices que apresentaram recuperação durante o mês, destaca-se o índice IMA – B que chegou a rentabilizar -0,05% na primeira semana de maio, e fechou o mês com rentabilidade positiva de 2,53%.

PERFIL	Conservad.	Moderado			(do menos) Arrojado (para o mais)			
ÍNDICE	IRF – M 1	IDKA 2	IMA – B 5	IMA – GERAL	IRF – M	IMA – B	IRF – M 1+	IMA – B 5+
MAIO	1,14%	0,29%	0,57%	1,77%	2,20%	2,531%	2,85%	4,13%
Acumulado/2023	5,42%	5,76%	5,93%	6,78%	7,34%	8,764%	8,54%	11,16%

Rentabilidade Acumulada (Mês)

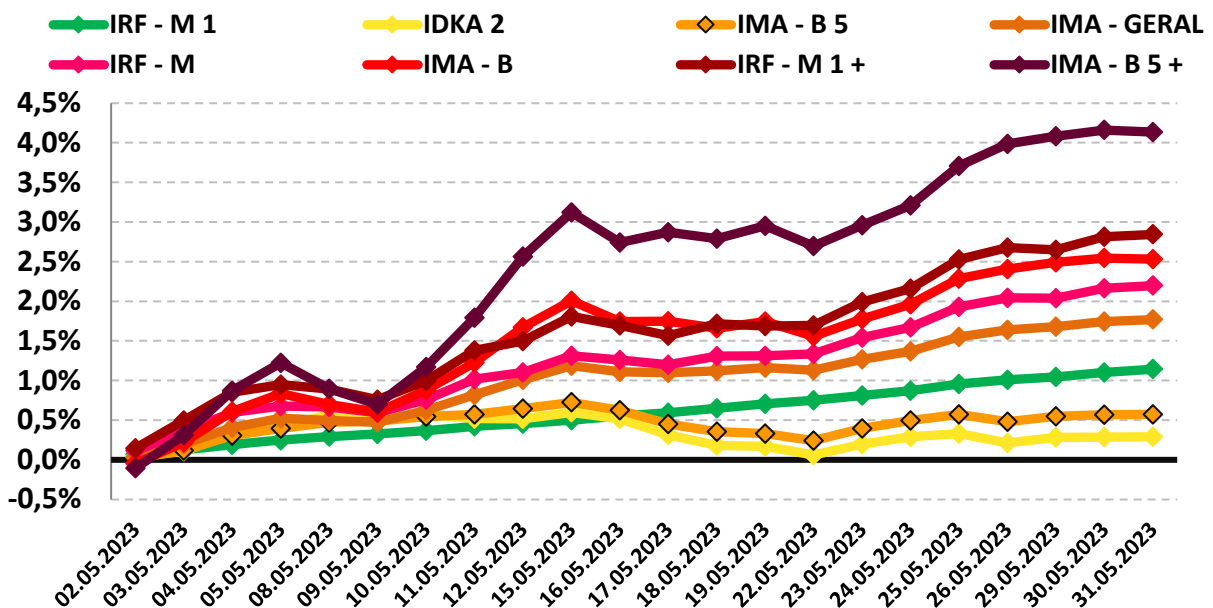



8.3-RENDA VARIÁVEL - AÇÕES BRASILEIRAS

O segmento de Renda Variável iniciou o mês de maio com rentabilidade negativa, conseguindo se recuperar ainda na 1ª semana, e, apesar de apresentar oscilações durante o mês e queda na última semana, conseguiu finalizar de forma positiva. O impulso no arcabouço fiscal no Congresso e os dados mais fracos na inflação ajudaram a impulsionar a bolsa em maio. Em contrapartida, a queda da Vale influenciou a perda de força do índice no final do mês.

O índice IBOVESPA, principal indicador de ações negociadas na Bolsa brasileira fechou o mês com variação positiva de 3,74% aos 108.335,07 pontos. O índice acumula a variação negativa de -1,27% no ano. O índice IBRX-50 que representa as 50 maiores empresas negociadas na Bolsa, finalizou o mês com uma variação positiva de 2,92% aos 17.854,77 pontos. O índice acumula uma variação negativa de -3,51% no ano.

Analisando por setor, os principais responsáveis pela valorização do IBOVESPA foram as ações de empresas ligadas aos setores de Construção Civil e Small Caps (Pequenas Empresas) negociadas na B3, com valorização de 16,49% e 14,77%, respectivamente.

PERFIL	Conservad.	(do menos) Arrojado (para o mais)		
ÍNDICE	IRF - M 1	IBOVESPA	MAIORES DESEMPENHOS	
			CONSTRUÇÃO CIVIL	SMALL CAPS
MAIO	1,14%	3,74%	16,49%	14,77%
Acumulado/2023	5,42%	-1,27%	25,87%	5,14%

Rentabilidade Acumulada (Mês)

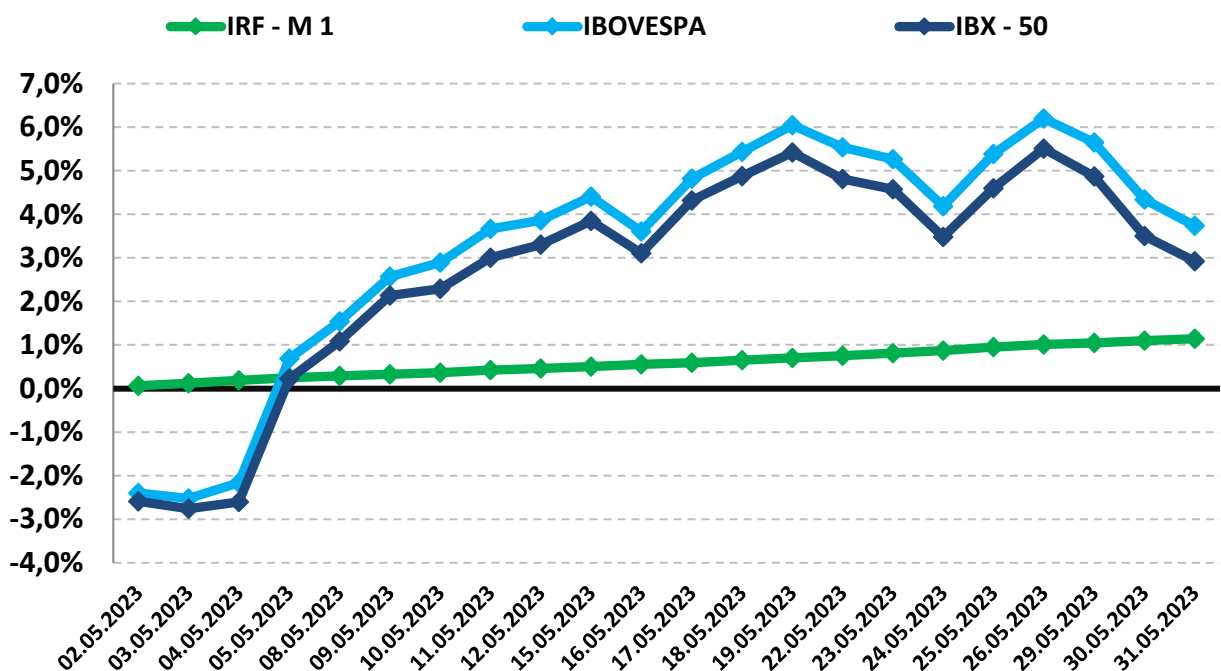



8.4-INVESTIMENTO NO EXTERIOR

O segmento de Investimento no Exterior apresentou forte oscilação no mês de maio. Os índices iniciaram com desvalorização, passando a oscilar durante o mês, mas conseguindo se recuperar e finalizar maio com rentabilidade positiva.

O índice BDR, principal indicador de ações negociadas no Brasil de empresas do exterior fechou o mês com variação positiva de 5,90% com cotação de R\$ 12.680,12. O índice acumula uma variação positiva de 14,58% no ano. O índice S&P 500 que representa as 500 maiores empresas negociadas na Bolsa mundialmente, finalizou o mês com uma variação positiva de 0,20% com cotação de R\$ 4.179,83. O índice acumula uma variação positiva de 8,87% no ano.

PERFIL	Conservad.	(do menos) Arrojado (para o mais)	
ÍNDICE	IRF – M 1	BDR	S&P 500
MAIO	1,14%	5,90%	0,25%
Acumulado/2023	5,42%	14,58%	8,87%

Rentabilidade Acumulada (Mês)

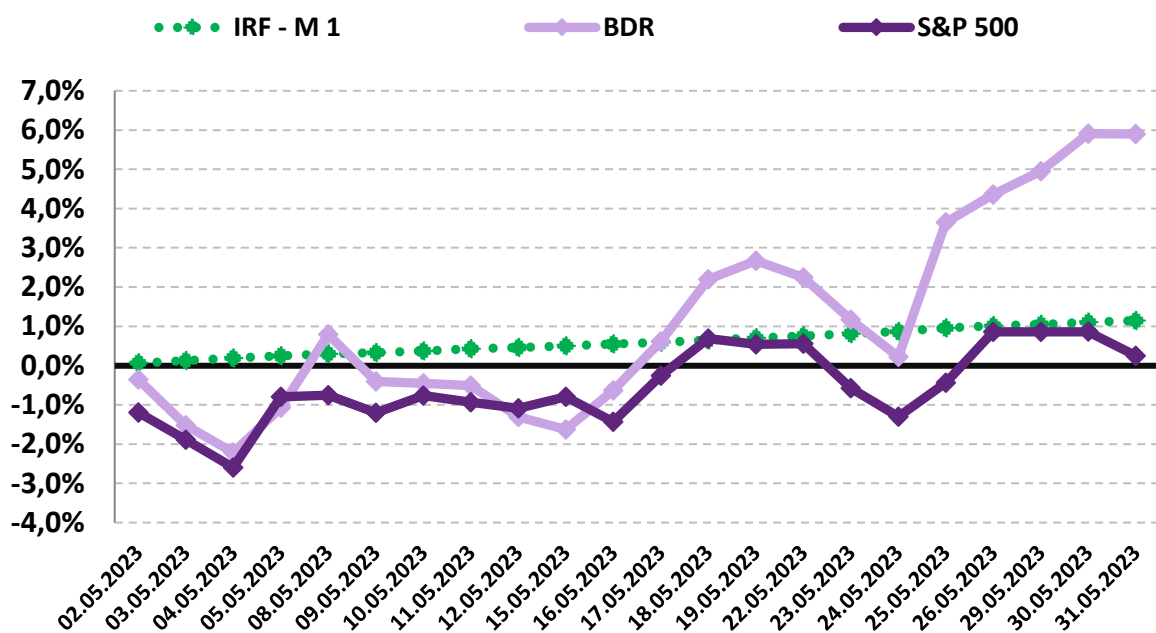



9-ANÁLISE MACROECONÔMICA

9.1-IPCA

O IPCA de maio/2023 (0,23%), apresentou uma redução em relação ao mês anterior (abril/2023 = 0,61%).

No ano, o IPCA registra alta de 2,95%. Nos últimos doze meses, o IPCA registra acumulação de 3,94%, abaixo dos últimos 12 meses anterior, que registrou acumulação de 4,18%.

Em maio de 2022, o IPCA havia ficado em 0,47%.

9.1.1-MAIOR ALTA DE PREÇOS

O grupo que apresentou o maior impacto de alta no IPCA, foi o grupo de SAÚDE E CUIDADOS PESSOAIS cujo índice apresentou inflação de 0,12%, influenciado pelos planos de saúde, itens de higiene e produtos farmacêuticos.

9.1.2-MENOR ALTA DE PREÇOS

O grupo que apresentou menor impacto no IPCA foi o grupo TRANSPORTES, cujo índice apresentou deflação de -0,12% do IPCA, influenciado pelo recuo nos preços das passagens aéreas.



9.1.3-ALIMENTAÇÃO E BEBIDAS ¹

No mês de maio, o grupo ALIMENTAÇÃO E BEBIDAS apresentou inflação de 0,04%, uma redução em relação ao mês anterior (abril/2023 = 0,15%). Os três produtos do grupo, com a maior alta de preços foram o Tomate (6,65% a.m. e 6,10% a.a.), Chocolate em barra e bombom (3,15% a.m. e 2,81% a.a.) e o Leite Longa vida (2,37% a.m. e 12,17% a.a.). Os três produtos do grupo, com a maior queda de preços foram a Mamão (-11,82% a.m. e 13,20% a.a.), o Óleo de soja (-7,11% a.m. e -17,10% a.a.) e o Frango inteiro (-1,80% a.m. e -4,57% a.a.).

9.1.4-INFLAÇÃO POR REGIÃO

No mês, Fortaleza - CE foi a capital que apresentou a maior inflação 0,56%, enquanto São Luiz - MA apresentou deflação de -0,38%. No mesmo período, o IPCA registra inflação de 0,23%.

Em 2023, Salvador - BA é a capital que apresenta a maior inflação 3,23%, enquanto São Luiz - MA apresenta inflação de 1,53%. No mesmo período, o IPCA registra alta de 2,95%.

¹ O grupo Alimentação e Bebidas, que representa 25,84% do IPCA, é o maior peso entre os 9 grupos pesquisados pelo IBGE. 1% de alta dos preços deste grupo, tem uma representatividade maior do que o grupo Comunicação, por exemplo, que representa 3,74% do IPCA. Por isso, este grupo merece uma análise especial sobre o aumento de preços.



9.2-CENÁRIO ECONÔMICO EXTERNO E INTERNO

INTERNACIONAL

O mês de maio foi marcado pelos indícios de melhora no mercado, devido os ganhos modestos dos índices acionários do exterior. Nos EUA, a crise está em um período menos turbulento. O risco de uma crise de liquidez no sistema financeiro parece estar contido, após as medidas do FED, apesar das preocupações sobre a diminuição da oferta de crédito dos bancos médios. Em contrapartida, a curva do tesouro dos EUA continua pressionada devido aos esforços do Tesouro em aumentar a Dívida Líquida, enquanto o FED reduz a liquidez. Os cortes de juros para 2023 parecem improváveis, de acordo com os sinais do FED. Na zona do Euro é esperado que a taxa básica de juros continue aumentando. Apesar dos alívios das quedas do preço de energia, a inflação continua sob pressão e o Banco Central Europeu ainda não está convencido se há evidências suficientes para encerrar o ciclo de aumento das taxas de juros. Na China, a revisão das expectativas econômicas do país tiveram impactos sobre o mercado de commodities. As expectativas do país se encontram focadas no mercado interno, especialmente nos setores de serviços, causando menor impacto na economia global e criando menor pressão por demanda de commodities. A América Latina segue com desafios econômicos e políticos. A Argentina sofre com a seca em meio à campanha eleitoral. No México, o Banco Central encerrou o ciclo de alta de juros devido à atividade econômica forte e a inflação acima da meta. O Chile pode iniciar um ciclo de corte de juros, aguardando moderação da inflação e do consumo. No Peru, a instabilidade política afeta os investimentos, mas a inflação se estabiliza. Na Colômbia, a atividade econômica não permite cortes de juros devido a desafios fiscais e políticos.

BRASIL

No mês de maio, o PIB apresentou estabilidade no 2º trimestre do ano, em um contexto de desaceleração moderada no mercado de trabalho. O desempenho do PIB está contribuindo para um desempenho favorável da moeda nacional. A apresentação do novo arcabouço fiscal na Câmara também impulsionou a valorização da moeda nas últimas semanas, reduzindo os riscos associados. Além disso, a revisão para baixo das projeções da inflação é explicada pela deflação no setor atacadista e pelo reajuste negativo nos preços dos combustíveis, podendo haver riscos adicionais a serem acompanhados nos próximos meses, que podem levar a novas revisões para baixo. Atualmente as metas de inflação estão fixas em 3,0% para 2024 e 2025 e sua manutenção pode causar efeito baixista nas expectativas de inflação, embora seja difícil quantificar o tamanho deste impacto.



10-PROJEÇÃO DA META ATUARIAL E RENTABILIDADE DA CARTEIRA

Conforme o último Boletim FOCUS, emitido pelo Banco Central em 16/06/2023, a inflação projetada para o final do ano deverá ficar em 5,12% e a Meta Atuarial aproximadamente em 10,68%.

Se não tivermos grandes oscilações no mercado e a distribuição permanecer nos mesmos índices, conforme demonstra a página 19, a carteira deverá rentabilizar entre 9,14% a 11,70% no final do ano, podendo encontrar dificuldades para alcançar a Meta Atuarial.

Projeção da Carteira

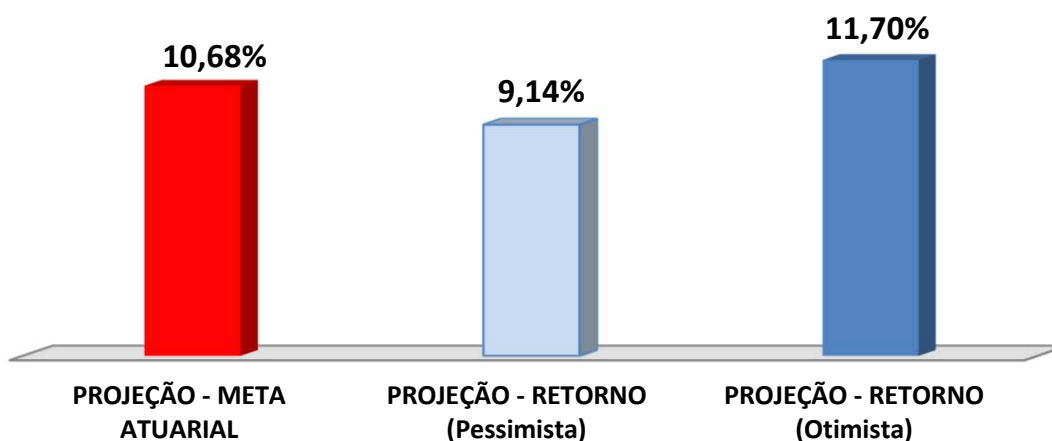

As recomendações e as análises efetuadas seguem as disposições estabelecidas na **Resolução CMN 4.963/2021**, tendo presente as condições de segurança, rentabilidade, solvência, liquidez, motivação, adequação as obrigações previdenciárias e transparência.

É o Parecer.