



contato@selfassessoria.com.br  
www.selfassessoria.com.br



**ATUARIAL**  
CONSULTORIA & INVESTIMENTOS

www.atuarialconsultoria.com.br



# REGIME PRÓPRIO DE PREVIDÊNCIA SOCIAL DO MUNICÍPIO DE **TUCUMÃ - PA / IPMT**

## **RELATÓRIO MENSAL DE INVESTIMENTOS**

### **SETEMBRO 2023**

21 de outubro de 2023





## SUMÁRIO EXECUTIVO

O Sumário Executivo apresenta as principais informações do Relatório Mensal de Investimentos de 2023 do IPMT.

**Índice Inflacionário:** IPCA – Índice Nacional de Preços ao Consumidor Amplo

**Taxa de Juros (anual):** 5,05% a.a.

**Taxa de Juros (mensal):** 0,41%

**Meta Atuarial (Taxa de Juros + Índice):** 5,05% a.a. + IPCA a.a.

**Previsão da Meta Atuarial (Taxa de Juros + Índice):** 10,29%

Data Focal: 29/09/2023

MENSAL												
	JAN	FEV	MAR	ABR	MAI	JUN	JUL	AGO	SET			
<b>RENTABILIDADE DA CARTEIRA</b>	1,23%	0,87%	1,65%	1,09%	1,51%	1,86%	1,18%	0,45%	-0,21%			
TAXA DE JUROS	0,41%	0,41%	0,41%	0,41%	0,41%	0,41%	0,41%	0,41%	0,41%			
VARIAÇÃO IPCA	0,53%	0,84%	0,71%	0,61%	0,23%	-0,08%	0,12%	0,23%	0,26%			
<b>META ATUARIAL</b>	0,94%	1,25%	1,12%	1,02%	0,64%	0,33%	0,53%	0,64%	0,67%			
<b>CDI</b>	1,12%	0,92%	1,17%	0,92%	1,12%	1,07%	1,07%	1,14%	0,97%			

ACUMULADO												
	JAN	FEV	MAR	ABR	MAI	JUN	JUL	AGO	SET			
<b>RENTABILIDADE DA CARTEIRA</b>	1,23%	2,11%	3,80%	4,93%	6,51%	8,49%	9,77%	10,27%	10,03%			
TAXA DE JUROS	0,41%	0,82%	1,24%	1,66%	2,07%	2,49%	2,92%	3,34%	3,76%			
VARIAÇÃO IPCA	0,53%	1,37%	2,09%	2,72%	2,95%	2,87%	2,99%	3,23%	3,50%			
<b>META ATUARIAL</b>	0,94%	2,20%	3,35%	4,41%	5,08%	5,42%	5,98%	6,66%	7,38%			
<b>CDI</b>	1,12%	2,05%	3,24%	4,19%	5,36%	6,49%	7,63%	8,85%	9,91%			



## SUMÁRIO (ÍNDICE)

<b>1 – INTRODUÇÃO</b>	<b>4</b>
<b>2 – MOVIMENTAÇÃO DA CARTEIRA e POLÍTICA DE INVESTIMENTOS</b>	<b>5</b>
2.1 - Movimentação Financeira da Carteira	5
2.2 - PAI - Limite de Segmento	6
2.3 - PAI - Limite de Benchmark	7
<b>3 – ENQUADRAMENTO: RESOLUÇÃO CMN 4.963/2021</b>	<b>8</b>
3.1 - Enquadramento sobre Segmentos e Fundos de Investimento	8
3.1.1 - Disponibilidade Financeira e Total por Segmento	11
3.2 - Enquadramento sobre Patrimônio Líquido dos Fundos de Investimento	12
3.3 - Enquadramento dos Fundos de Investimento que recebem cotas	15
3.4 - Movimentação das Cotas Aplicadas nos Fundos de Investimento	16
3.5 - Enquadramento sobre os recursos de terceiros dos Gestores	17
<b>4 – DISTRIBUIÇÃO ESTATÍSTICA DA CARTEIRA</b>	<b>18</b>
4.1 - Distribuição por Segmento (Renda Fixa e Renda Variável)	18
4.2 - Distribuição por índice (Benchmark)	19
4.3 - Distribuição por Instituição Financeira	20
4.4 - Distribuição dos Recursos Disponíveis e Imobilizado	21
4.4.1 - Distribuição da Disponibilidade dos Recursos nos próximos 25 anos	22
<b>5 – RESUMO DO REGULAMENTO DOS INVESTIMENTO</b>	<b>24</b>
<b>6 – RENTABILIDADE DOS INVESTIMENTOS</b>	<b>32</b>
<b>7 – RENTABILIDADE DA CARTEIRA DE INVESTIMENTO</b>	<b>43</b>
7.1 - Rentabilidade Mensal da Carteira de Investimentos	43
7.2 - Rentabilidade Acumulada da Carteira de Investimentos	44
7.3 - Rentabilidade da Carteira de Investimentos	#REF!
7.4 - Meta Atuarial	#REF!
<b>8 – ANÁLISE DO MERCADO</b>	<b>47</b>
<b>9 – ANÁLISE MACROECONÔMICA</b>	<b>51</b>
<b>10 – PROJEÇÃO DA META ATUARIAL E RENTABILIDADE DA CARTEIRA</b>	<b>54</b>



## 1 - INTRODUÇÃO

Atendendo a necessidade do Instituto Previdenciário quanto a Política anual de Investimentos e a Meta Atuarial, enviamos o parecer econômico referente ao mês de SETEMBRO, sobre o desempenho mensal das rentabilidades das atuais aplicações financeiras do IPMT.

Este Relatório contém uma análise do enquadramento de suas aplicações frente à Resolução CMN 4.963/2021, um resumo do Regulamento dos fundos de investimento, uma análise sobre o comportamento mensal das rentabilidades ao longo do ano, uma análise do retorno da carteira de investimento quanto a Meta Atuarial e uma projeção sobre o cumprimento da Meta.

O RPPS atenderá aos princípios da segurança, rentabilidade, solvência, liquidez, motivação, adequação à natureza de suas obrigações e transparência, previstos na resolução CMN e no Art. 87º § da Portaria MTP 1.467/2022, através dos Relatórios Mensais de investimentos.

**Art. 87.** *Os recursos dos RPPS serão aplicados no mercado financeiro e de capitais em conformidade com regras estabelecidas pelo Conselho Monetário Nacional - CMN.*

**Parágrafo único.** *A aplicação dos recursos deverá, com o objetivo de alcançar a meta atuarial, atender aos princípios da segurança, rentabilidade, solvência, liquidez, motivação, adequação à natureza de suas obrigações e transparência, previstos em resolução do CMN, e observar também os parâmetros gerais relativos à gestão de investimentos dos RPPS previstos neste Capítulo.*



## 2.1-MOVIMENTAÇÃO DA CARTEIRA DE INVESTIMENTOS 2023 - IPMT

Nº	MESES	SALDO INICIAL	APORTES (Aplicação)	RESGATES	VARIÇÃO PU - TÍTULOS PÚBLICOS	RENTABILIDADE			SALDO FINAL
						Positiva (a)	Negativa (b)	Consolidado c = (a) - (b)	
1	JANEIRO	72.883.805,35	-	(449.122,49)	-	895.486,73	(6.102,29)	889.384,44	73.324.067,30
2	FEVEREIRO	73.324.067,30	843.640,47	(669.220,24)	-	770.359,00	(129.046,61)	641.312,39	74.139.799,92
3	MARÇO	74.139.799,92	889.834,70	(682.911,59)	-	1.286.469,26	(62.016,35)	1.224.452,91	75.571.175,94
4	ABRIL	75.571.175,94	-	-	-	837.564,92	(17.515,93)	820.048,99	76.391.224,93
5	MAIO	76.391.224,93	568.917,00	(191.048,04)	-	1.154.960,46	-	1.154.960,46	77.924.054,35
6	JUNHO	77.924.054,35	869.018,23	(689.727,83)	-	1.447.452,58	-	1.447.452,58	79.550.797,33
7	JULHO	79.550.797,33	1.061.366,35	(707.817,91)	-	941.174,29	-	941.174,29	80.845.520,06
8	AGOSTO	80.845.520,06	862.655,45	(710.317,91)	-	554.292,33	(190.816,38)	363.475,95	81.361.333,55
9	SETEMBRO	81.361.333,55	844.399,74	(714.334,41)	-	241.382,25	(415.733,77)	(174.351,52)	81.317.047,36
10	OUTUBRO	81.317.047,36	-	-	-	-	-	-	81.317.047,36
11	NOVEMBRO	81.317.047,36	-	-	-	-	-	-	81.317.047,36
12	DEZEMBRO	81.317.047,36	-	-	-	-	-	-	81.317.047,36
13	ANO	72.883.805,35	5.939.831,94	(4.814.500,42)	-	8.129.141,82	(821.231,33)	7.307.910,49	81.317.047,36

\*OS VALORES ACIMA NÃO CONSIDERAM DISPONIBILIDADE FINANCEIRA (CONTA CORRENTE).



## 2.2-POLÍTICA DE INVESTIMENTOS 2023 - LIMITE DE SEGMENTO - IPMT

Nº	Segmentos da Resolução CMN 4.963/2021	Dispositivo Legal Resolução CMN 4.963/2021	Limites do PAI			Carteira de Investimentos		ORIENTAÇÃO EM CASO DE DESENQUADRAMENTO DA CARTEIRA JUNTO A POLÍTICA DE INVESTIMENTO
			Mínimo	Estratégia Alvo	Máximo	Atualmente (%)	Atualmente (R\$)	
<b>RENDA FIXA</b>								
1	Títulos Públicos Federal	Art. 7, I, a (100%)	0,0%	0,0%	10,0%	0,0%	-	-
2	F.I. 100% T.P.F. e/ou Operações Compromissadas	Art. 7, I, b (100%)	0,0%	57,5%	78,0%	62,4%	50.988.487,10	-
3	F.I. Índice de Renda Fixa 100% T.P.F. e/ou Operação	Art. 7, I, c (100%)	0,0%	0,0%	78,0%	0,0%	-	-
4	Operações Compromissadas	Art. 7, II (5%)	0,0%	0,0%	0,0%	0,0%	-	-
5	F.I. de Renda Fixa	Art. 7, III, a (60%)	0,0%	29,7%	50,0%	24,0%	19.645.554,96	-
6	F.I. de Índice de Renda Fixa	Art. 7, III, b (60%)	0,0%	0,0%	50,0%	0,0%	-	-
7	Ativos Financeiros de Renda Fixa de I.F.	Art. 7, IV (20%)	0,0%	0,1%	10,0%	0,1%	60.010,34	-
8	FIDC - Classe Sênior	Art. 7, V, a (5%)	0,0%	0,0%	0,0%	0,0%	-	-
9	F.I. Renda Fixa de 'Crédito Privado'	Art. 7, V, b (5%)	0,0%	0,0%	0,0%	0,0%	-	-
10	F.I. em 85% de Debêntures	Art. 7, V, c (5%)	0,0%	0,0%	0,0%	0,0%	-	-
11	<b>TOTAL - RENDA FIXA</b>					<b>86,5%</b>	<b>70.694.052,40</b>	
<b>RENDA VARIÁVEL</b>								
12	F.I. Ações	Art. 8, I (30%)	0,0%	2,1%	12,0%	2,2%	1.821.163,77	-
13	F.I. Ações em Índices de Renda Variável	Art. 8, II (30%)	0,0%	0,4%	10,0%	0,0%	-	-
14	<b>TOTAL - RENDA VARIÁVEL</b>	Art. 8º (30%)				<b>2,2%</b>	<b>1.821.163,77</b>	
<b>INVESTIMENTOS ESTRUTURADOS</b>								
15	F.I. e F.I.C FI Multimercados	Art. 10, I (10%)	0,0%	5,3%	10,0%	6,0%	4.916.804,27	-
16	F.I. em Participações	Art. 10, II (5%)	0,0%	0,0%	0,0%	0,0%	-	-
17	F.I. Ações - Mercado de Acesso	Art. 10, III (5%)	0,0%	0,0%	0,0%	0,0%	-	-
18	<b>TOTAL - INVESTIMENTOS ESTRUTURADOS</b>	Art. 10 (15%)				<b>6,0%</b>	<b>4.916.804,27</b>	
<b>FUNDOS IMOBILIÁRIOS</b>								
19	F.I. Imobiliário	Art. 11 (5%)	0,0%	0,0%	0,0%	0,0%	-	-
20	<b>TOTAL - FUNDOS IMOBILIÁRIOS</b>	Art. 11 (5%)				<b>0,0%</b>	<b>-</b>	
<b>INVESTIMENTOS NO EXTERIOR</b>								
21	FIC e FIC FI - Renda Fixa - Dívida Externa	Art. 9º, I (10%)	0,0%	0,0%	10,0%	0,0%	-	-
22	FIC - Aberto - Investimento no Exterior	Art. 9º, II (10%)	0,0%	0,0%	10,0%	0,0%	-	-
23	Fundos de Ações - BDR Nível I	Art. 9º, III (10%)	0,0%	4,4%	10,0%	4,8%	3.885.026,92	-
24	<b>TOTAL - INVESTIMENTO NO EXTERIOR</b>	Art. 9º (10%)				<b>4,8%</b>	<b>3.885.026,92</b>	
<b>EMPRÉSTIMO CONSIGNADO</b>								
25	Empréstimo Consignado	Art. 12 (5%)	0,0%	0,0%	5,0%	0,0%	-	-
26	<b>TOTAL - EMPRÉSTIMO CONSIGNADO</b>	Art. 12 (5%)				<b>0,0%</b>	<b>-</b>	
27	DESENQUADRADO	-		100,0%		0,0%	-	-
28	DISPONIBILIDADE FINANCEIRA	-				0,5%	392.455,86	
29	<b>PATRIMÔNIO TOTAL</b>					<b>100,0%</b>	<b>81.709.503,22</b>	





## 2.3-POLÍTICA DE INVESTIMENTOS 2023 - LIMITE DE BENCHMARK - IPMT

Nº	ÍNDICES DE BENCHMARK	Limites do PAI		Carteira de Investimentos		ORIENTAÇÃO EM CASO DE DESENQUADRAMENTO DA CARTEIRA JUNTO A POLÍTICA DE INVESTIMENTO
		Mínimo	Máximo	Atualmente (%)	Atualmente (R\$)	
<b>RENDA FIXA</b>						
1	DI	0,0%	100,0%	9,9%	8.069.347,17	-
2	IRF - M 1	0,0%	100,0%	5,5%	4.460.621,02	-
3	IRF - M	0,0%	50,0%	12,8%	10.438.498,98	-
4	IRF - M 1+	0,0%	10,1%	3,4%	2.786.800,59	-
5	IMA - B 5	0,0%	60,0%	22,3%	18.198.779,59	-
6	IMA - B	0,0%	50,0%	17,3%	14.136.560,14	-
7	IMA - B 5+	0,0%	8,0%	0,0%	-	-
8	IMA - GERAL e IMA - GERAL ex-C	0,0%	20,0%	0,0%	-	-
9	IDKA 2, IDKA 3	0,0%	50,0%	12,5%	10.245.794,66	-
10	IPCA + TAXA DE JUROS	0,0%	70,0%	2,9%	2.357.650,25	-
<b>RENDA VARIÁVEL E INVESTIMENTOS NO EXTERIOR</b>						
11	MULTIMERCADO	0,0%	10,0%	0,0%	-	-
12	ÍNDICES DE RENDA VARIÁVEL	0,0%	30,0%	4,4%	3.562.514,70	-
13	ÍNDICES DE INVESTIMENTO NO EXTERIOR	0,0%	10,0%	8,6%	7.060.480,26	-
14	DISPONIBILIDADE FINANCEIRA	0,0%	0,0%	0,5%	392.455,86	-

Os demais índices (Benchmark) não listados acima, e que por ventura o RPPS venha aplicar, não possuem limitação de aplicação conforme PAI em vigor.





### 3.1-ENQUADRAMENTO SOBRE SEGMENTOS E FUNDOS DE INVESTIMENTOS

#### RENDA FIXA

Nº	CNPJ	Fundo de Investimento	Valor Aplicado	(%) Recursos do RPPS sobre o FUNDO	Fundo Enquadrado?	Dispositivo da Resolução CMN 4.963/2021	(%) Recursos do RPPS sobre o SEGMENTO	Enquadrado?
1	11.484.558/0001-06	BRADESCO FI RF IRF - M 1 TÍTULOS PÚBLICOS	1.332.675,02	1,63%	SIM	F.I. 100% T.P.F. e/ou Operações Compromissadas, Art. 7, I, b (100%)	62,40%	SIM
2	14.508.605/0001-00	FI CAIXA BRASIL IRF - M TP RF LP	1.417.660,88	1,74%	SIM			
3	10.577.519/0001-90	FI CAIXA BRASIL IRF - M 1 + TP RF LP	2.786.800,59	3,41%	SIM			
4	11.060.913/0001-10	FI CAIXA BRASIL IMA - B 5 TP RF LP	9.482.430,08	11,61%	SIM			
5	14.386.926/0001-71	FI CAIXA BRASIL IDKA IPCA 2 A TP RF LP	3.459.732,55	4,23%	SIM			
6	10.740.670/0001-06	FI CAIXA BRASIL IRF - M 1 TP RF	1.624.724,78	1,99%	SIM			
7	07.442.078/0001-05	BB PREVIDENCIÁRIO RF IMA - B TP FI	7.565.914,23	9,26%	SIM			
8	07.111.384/0001-69	BB PREVIDENCIÁRIO RF IRF - M TP FI	9.020.838,10	11,04%	SIM			
9	35.292.588/0001-89	BB PREV RF ALOCAÇÃO ATIVA RETORNO TOTAL FIC FI	2.357.650,25	2,89%	SIM			
10	03.543.447/0001-03	BB PREVIDENCIÁRIO IMA - B 5 LP FIC FI	3.650.777,29	4,47%	SIM			
11	13.322.205/0001-35	BB PREVIDENCIÁRIO RF IDKA 2 TP FI	6.786.062,11	8,31%	SIM			
12	11.328.882/0001-35	BB PREVIDENCIÁRIO RF IRF - M 1 TP FIC FI	1.503.221,22	1,84%	SIM			
13	20.216.216/0001-04	BRADESCO INSTITUCIONAL FIC FI RF IMA - B 5	5.065.572,22	6,20%	SIM	F.I. de Renda Fixa, Art. 7, III, a (60%)	24,0%	SIM
14	03.399.411/0001-90	BRADESCO FI REFERENCIADO DI PREMIUM	1.347.085,15	1,65%	SIM			
15	10.646.895/0001-90	FIC FI CAIXA NOVO BRASIL RF REF IMA-B LP	6.570.645,91	8,04%	SIM			
16	13.077.418/0001-49	BB PREVIDENCIÁRIO RF REF DI LP PERFIL FIC FI	6.662.251,68	8,15%	SIM			
17	RPPS: TUCUMÃ	CDB BRADESCO	60.010,34	0,07%	SIM	Ativos Financeiros de Renda Fixa de I.F., Art. 7, IV (20%)	0,1%	SIM
<b>(1) TOTAL DA CARTEIRA DE INVESTIMENTOS - RENDA FIXA</b>			<b>70.694.052,40</b>	<b>86,52%</b>				

\* PL - Patrimônio Líquido.

Referência: SETEMBRO





### RENDA VARIÁVEL

Nº	CNPJ	Fundo de Investimento	Valor Aplicado	(%) Recursos do RPPS sobre o FUNDO	Fundo Enquadrado?	Dispositivo da Resolução CMN 4.963/2021	(%) Recursos do RPPS sobre o SEGMENTO	Enquadrado?
18	03.394.711/0001-86	BRADESCO FI AÇÕES IBOVESPA PLUS	299.131,90	0,37%	SIM	F.I. Ações, Art. 8, I (30%)	2,2%	SIM
19	30.068.169/0001-44	FIC FIA CAIXA BRASIL AÇÕES LIVRE QUANTITATIVO	528.119,18	0,65%	SIM			
20	40.054.357/0001-77	BB AÇÕES AGRO FIC FI	715.626,15	0,88%	SIM			
21	05.100.213/0001-09	BB AÇÕES EXPORTAÇÃO FIC FI	278.286,54	0,34%	SIM			
22	30.036.235/0001-02	FI CAIXA INDEXA BOLSA AMERICANA MULT LP	3.175.453,34	3,89%	SIM	F.I. e F.I.C FI Multimercados, Art. 10, I (10%)	6,0%	SIM
23	45.443.651/0001-94	FIC FI CAIXA CAPITAL PROTEGIDO BOLSA DE VALORES V MULT LP	1.741.350,93	2,13%	SIM			
<b>(2) TOTAL DA CARTEIRA DE INVESTIMENTOS - RENDA VARIÁVEL</b>			<b>6.737.968,04</b>	<b>8,25%</b>				

\* PL - Patrimônio Líquido.

Referência: SETEMBRO



### INVESTIMENTO NO EXTERIOR

Nº	CNPJ	Fundo de Investimento	Valor Aplicado	(%) Recursos do RPPS sobre o FUNDO	Fundo Enquadrado?	Dispositivo da Resolução CMN 4.963/2021	(%) Recursos do RPPS sobre o SEGMENTO	Enquadrado?
24	21.321.454/0001-34	BRABESCO INSTITUCIONAL FI AÇÕES BDR NÍVEL I	1.786.247,00	2,19%	SIM	Fundos de Ações - BDR Nível I, Art. 9º, III (10%)	4,8%	SIM
25	17.502.937/0001-68	FI AÇÕES CAIXA INSTITUCIONAL BDR NÍVEL I	890.966,74	1,09%	SIM			
26	22.632.237/0001-28	BB AÇÕES ESG GLOBAIS FIC FIA - BDR NÍVEL I	1.207.813,18	1,48%	SIM			
<b>(3) TOTAL DA CARTEIRA DE INVESTIMENTOS - INVESTIMENTOS NO EXTERIOR</b>			<b>3.885.026,92</b>	<b>4,75%</b>				

\* PL - Patrimônio Líquido.

Referência: SETEMBRO



### 3.1.1-DISPONIBILIDADE FINANCEIRA E TOTAL POR SEGMENTO

Nº	DISPONIBILIDADE FINANCEIRA (Conta Corrente)		
27	Banco do Brasil S.A.	8.664,42	0,01%
28	Caixa Econômica Federal	3.140,52	0,004%
29	Banco Bradesco S.A.	378.481,63	0,46%
30	BANCO BANPARA	2.169,29	0,00%
<b>(4)</b>	<b>TOTAL DISPONIBILIDADE FINANCEIRA (Conta Corrente)</b>	<b>392.455,86</b>	<b>0,48%</b>

TOTAL DA CARTEIRA DE INVESTIMENTOS DO RPPS			
(1)	TOTAL DA CARTEIRA DE INVESTIMENTOS - RENDA FIXA	70.694.052,40	86,52%
(2)	TOTAL DA CARTEIRA DE INVESTIMENTOS - RENDA VARIÁVEL	6.737.968,04	8,25%
(3)	TOTAL DA CARTEIRA DE INVESTIMENTOS - INVESTIMENTOS NO EXTERIOR	3.885.026,92	4,75%
(4)	TOTAL DISPONIBILIDADE FINANCEIRA (Conta Corrente)	392.455,86	0,48%
<b>PATRIMÔNIO LÍQUIDO TOTAL ( 1 + 2 + 3 + 4 )</b>		<b>81.709.503,22</b>	<b>100,00%</b>

\* PL - Patrimônio Líquido.

Referência: SETEMBRO



### 3.2-ENQUADRAMENTO SOBRE O PATRIMÔNIO LÍQUIDO DOS FUNDOS

Dispositivo da Resolução CMN 4.963/2021	Nº	CNPJ	Fundo de Investimento	Valor Aplicado	Patrimônio Líquido do Fundo de Investimento	(%) Recursos do RPPS sobre o PL* do FUNDO	Enquadrado?
Art. 19, § 3º - Não se aplica o disposto neste artigo aos fundos de investimento que apliquem seus recursos exclusivamente em títulos definidos na alínea "a" do inciso I do art. 7º ou em compromissadas lastreadas nesses títulos.	1	11.484.558/0001-06	BRDESCO FI RF IRF - M 1 TÍTULOS PÚBLICOS	1.332.675,02	697.408.847,56	0,191%	-
	2	14.508.605/0001-00	FI CAIXA BRASIL IRF - M TP RF LP	1.417.660,88	2.124.960.940,76	0,067%	-
	3	10.577.519/0001-90	FI CAIXA BRASIL IRF - M 1 + TP RF LP	2.786.800,59	1.671.746.319,73	0,167%	-
	4	11.060.913/0001-10	FI CAIXA BRASIL IMA - B 5 TP RF LP	9.482.430,08	8.162.684.334,70	0,116%	-
	5	14.386.926/0001-71	FI CAIXA BRASIL IDKA IPCA 2 A TP RF LP	3.459.732,55	5.412.384.350,74	0,064%	-
	6	10.740.670/0001-06	FI CAIXA BRASIL IRF - M 1 TP RF	1.624.724,78	7.513.988.203,57	0,022%	-
	7	07.442.078/0001-05	BB PREVIDENCIÁRIO RF IMA - B TP FI	7.565.914,23	5.367.605.963,99	0,141%	-
	8	07.111.384/0001-69	BB PREVIDENCIÁRIO RF IRF - M TP FI	9.020.838,10	3.601.727.255,66	0,250%	-
	9	35.292.588/0001-89	BB PREV RF ALOCAÇÃO ATIVA RETORNO TOTAL FIC FI	2.357.650,25	6.050.581.610,41	0,039%	-
	10	03.543.447/0001-03	BB PREVIDENCIÁRIO IMA - B 5 LP FIC FI	3.650.777,29	5.453.684.801,95	0,067%	-
	11	13.322.205/0001-35	BB PREVIDENCIÁRIO RF IDKA 2 TP FI	6.786.062,11	6.063.437.379,24	0,112%	-
	12	11.328.882/0001-35	BB PREVIDENCIÁRIO RF IRF - M 1 TP FIC FI	1.503.221,22	7.028.296.292,55	0,021%	-
Art. 19 - As aplicações deverão representar até 15% do patrimônio líquido do fundo.	13	20.216.216/0001-04	BRDESCO INSTITUCIONAL FIC FI RF IMA - B 5	5.065.572,22	935.876.857,53	0,541%	SIM
	14	03.399.411/0001-90	BRDESCO FI REFERENCIADO DI PREMIUM	1.347.085,15	8.906.699.435,49	0,015%	SIM
	15	10.646.895/0001-90	FIC FI CAIXA NOVO BRASIL RF REF IMA-B LP	6.570.645,91	1.357.142.226,13	0,484%	SIM
	16	13.077.418/0001-49	BB PREVIDENCIÁRIO RF REF DI LP PERFIL FIC FI	6.662.251,68	15.259.689.366,93	0,044%	SIM
	17	03.394.711/0001-86	BRDESCO FI AÇÕES IBOVESPA PLUS	299.131,90	265.091.830,29	0,113%	SIM
	18	30.068.169/0001-44	FIC FIA CAIXA BRASIL AÇÕES LIVRE QUANTITATIVO	528.119,18	640.342.651,56	0,082%	SIM
	19	40.054.357/0001-77	BB AÇÕES AGRO FIC FI	715.626,15	340.287.034,63	0,210%	SIM
	20	05.100.213/0001-09	BB AÇÕES EXPORTAÇÃO FIC FI	278.286,54	157.641.623,45	0,177%	SIM

\* PL - Patrimônio Líquido.

Referência: SETEMBRO



## Continuação...

Dispositivo da Resolução CMN 4.963/2021	Nº	CNPJ	Fundo de Investimento	Valor Aplicado	Patrimônio Líquido do Fundo de Investimento	(%) Recursos do RPPS sobre o PL* do FUNDO	Enquadrado?
Art. 19 - As aplicações deverão representar até 15% do patrimônio líquido do fundo.	21	30.036.235/0001-02	FI CAIXA INDEXA BOLSA AMERICANA MULT LP	3.175.453,34	1.537.651.847,22	0,207%	SIM
	22	45.443.651/0001-94	FIC FI CAIXA CAPITAL PROTEGIDO BOLSA DE VALORES V MUL	1.741.350,93	183.271.339,73	0,950%	SIM
	23	21.321.454/0001-34	BRDESCO INSTITUCIONAL FI AÇÕES BDR NÍVEL I	1.786.247,00	114.052.283,92	1,566%	SIM
	24	17.502.937/0001-68	FI AÇÕES CAIXA INSTITUCIONAL BDR NÍVEL I	890.966,74	1.999.422.357,55	0,045%	SIM
	25	22.632.237/0001-28	BB AÇÕES ESG GLOBAIS FIC FIA - BDR NÍVEL I	1.207.813,18	631.562.221,18	0,191%	SIM
<b>TOTAL DA CARTEIRA DE INVESTIMENTO</b>				<b>81.257.037,02</b>			
<b>TOTAL DISPONIBILIDADE FINANCEIRA (Conta Corrente)</b>				<b>392.455,86</b>			
<b>PATRIMÔNIO LÍQUIDO**</b>				<b>81.649.492,88</b>			

\* PL - Patrimônio Líquido.

\*\* Os valores acima não consideram as aplicações em CDB.

Referência: SETEMBRO



### 3.3-ENQUADRAMENTO DOS FUNDOS DE INVESTIMENTOS QUE RECEBEM COTAS DE FI

FIC - Fundo de Investimento em Cotas	Distribuição das cotas do FIC	Valor Aplicado no Fundo (R\$)	(%) Recursos do RPPS sobre o FUNDO	Patrimônio Líquido do FI	(%) Recursos do RPPS sobre o PL* do FUNDO	ENQUADRADO?	Dispositivo da Resolução CMN 4.963/2021	(%) Recursos do RPPS sobre o SEGMENTO
FI - Fundo de Investimento								
<b>BB PREV RF ALOCAÇÃO ATIVA RETORNO TOTAL FIC FI</b>	<b>100,00%</b>	<b>2.357.650,25</b>	<b>2,89%</b>	<b>6.050.581.610,41</b>	<b>0,039%</b>	<b>SIM</b>	F.I. 100% T.P.F. e/ou Operações Compromissadas, Art. 7, I, b (100%)	<b>62,4%</b>
BB TOP RF JUROS BRASIL FI LP	100,00%	2.357.650,25	2,89%	6.050.216.799,79	0,039%	SIM		
<b>BB PREVIDENCIÁRIO IMA - B 5 LP FIC FI</b>	<b>100,00%</b>	<b>3.650.777,29</b>	<b>4,47%</b>	<b>5.453.684.801,95</b>	<b>0,067%</b>	<b>SIM</b>		
BB TOP RF IMA-B 5 LP FI	100,00%	3.650.777,29	4,47%	7.220.336.052,35	0,05%	SIM		
<b>BB PREVIDENCIÁRIO RF IRF - M 1 TP FIC FI</b>	<b>100,00%</b>	<b>1.503.221,22</b>	<b>1,84%</b>	<b>7.028.296.292,55</b>	<b>0,021%</b>	<b>SIM</b>		
BB IRF-M 1 FI RF	100,00%	1.503.221,22	1,84%	7.028.342.170,21	0,02%	SIM		
<b>BRADESCO FI REFERENCIADO DI PREMIUM</b>	<b>1,08%</b>	<b>1.347.085,15</b>	<b>1,65%</b>	<b>8.906.699.435,49</b>	<b>0,015%</b>	<b>SIM</b>	F.I. de Renda Fixa, Art. 7, III, a (60%)	<b>24,0%</b>
DRIVER BRASIL SIX BANCO VOLKSWAGEN FIDC FINANCIARIA	0,22%	2.990,53	0,00%	658.451.806,75	0,000%	SIM		
SYNGENTA TECH I FIDC	0,21%	2.855,82	0,00%	847.712.192,24	0,000%	SIM		
FIDC CIELO EMISSORES II	0,18%	2.370,87	0,00%	5.533.906.239,16	0,0000%	SIM		
CHEMICAL XII - FIDC - INDÚSTRIA PETROQUÍMICA	0,06%	794,78	0,001%	519.722.914,96	0,000%	SIM		
DRIVER BRASIL FIVE BANCO VOLKSWAGEN FIDC FINANCIARIA	0,03%	377,18	0,000%	220.405.369,53	0,0002%	SIM		
SUMUP I FIDC	0,00%	40,41	0,000%	225.845.872,58	0,000%	SIM		
<b>BRADESCO INSTITUCIONAL FIC FI RF IMA - B 5</b>	<b>100,00%</b>	<b>5.065.572,22</b>	<b>6,20%</b>	<b>935.876.857,53</b>	<b>0,541%</b>	<b>SIM</b>		
BRAM FI RF IMA-B 5	100,00%	5.065.470,91	6,20%	3.634.026.994,48	0,14%	SIM		
<b>FIC FI CAIXA NOVO BRASIL RF REF IMA-B LP</b>	<b>100,00%</b>	<b>6.570.645,91</b>	<b>8,04%</b>	<b>1.357.142.226,13</b>	<b>0,484%</b>	<b>SIM</b>		
FI CAIXA MASTER BRASIL RF REF IMA-B LP	100,00%	6.570.645,91	8,04%	1.490.641.019,48	0,44%	SIM		
<b>BB PREVIDENCIÁRIO RF REF DI LP PERFIL FIC FI</b>	<b>100,00%</b>	<b>6.662.251,68</b>	<b>8,15%</b>	<b>15.259.689.366,93</b>	<b>0,044%</b>	<b>SIM</b>		
BB TOP DI RF REF DI LP FI	100,00%	6.662.251,68	8,15%	28.330.547.129,49	0,02%	SIM		





## Continuação...

FIC - Fundo de Investimento em Cotas	Distribuição das cotas do FIC	Valor Aplicado no Fundo (R\$)	(%) Recursos do RPPS sobre o FUNDO	Patrimônio Líquido do FI	(%) Recursos do RPPS sobre o PL* do FUNDO	ENQUADRADO?	Dispositivo da Resolução CMN 4.963/2021	(%) Recursos do RPPS sobre o SEGMENTO
FI - Fundo de Investimento								
<b>FIC FIA CAIXA BRASIL AÇÕES LIVRE QUANTITATIVO</b>	<b>100,00%</b>	<b>528.119,18</b>	<b>0,65%</b>	<b>640.342.651,56</b>	<b>0,082%</b>	<b>SIM</b>		
FI AÇÕES CAIXA MASTER AÇÕES LIVRE QUANTITATIVO	99,57%	525.869,39	0,64%	723.327.375,54	0,07%	SIM		
FI CAIXA MASTER TPF RF LP	0,60%	3.163,43	0,004%	1.596.563.075,16	0,0002%	SIM		
<b>BB AÇÕES AGRO FIC FI</b>	<b>100,00%</b>	<b>715.626,15</b>	<b>0,88%</b>	<b>340.287.034,63</b>	<b>0,210%</b>	<b>SIM</b>	F.I. Ações, Art. 8, I (30%)	2,2%
BB TOP AÇÕES AGRO FI EM AÇÕES	100,00%	715.626,15	0,88%	357.699.054,52	0,20%	SIM		
<b>BB AÇÕES EXPORTAÇÃO FIC FI</b>	<b>100,00%</b>	<b>278.286,54</b>	<b>0,34%</b>	<b>157.641.623,45</b>	<b>0,177%</b>	<b>SIM</b>		
BB TOP AÇÕES EXPORTAÇÃO FI	100,00%	278.286,54	0,34%	174.229.484,54	0,16%	SIM		
<b>FIC FI CAIXA CAPITAL PROTEGIDO BOLSA DE VALORES V MULT</b>	<b>100,00%</b>	<b>1.741.350,93</b>	<b>2,13%</b>	<b>183.271.339,73</b>	<b>0,950%</b>	<b>SIM</b>	F.I. e F.I.C FI Multimercados, Art. 10, I (10%)	6,0%
FI CAIXA MASTER CAPITAL PROTEGIDO BOLSA DE VALORES	93,74%	1.632.324,95	2,00%	173.559.939,02	0,94%	SIM		
FI CAIXA MASTER TPF RF LP	6,34%	110.471,30	0,14%	1.596.563.075,16	0,007%	SIM		
<b>BRADERCO INSTITUCIONAL FI AÇÕES BDR NÍVEL I</b>	<b>4,73%</b>	<b>1.786.247,00</b>	<b>2,19%</b>	<b>114.052.283,92</b>	<b>1,566%</b>	<b>SIM</b>	Fundos de Ações - BDR Nível I, Art. 9º, III (10%)	4,8%
ISHARES S&P 500 FIC FI ÍNDICE - IE	4,02%	71.717,82	0,09%	2.604.483.629,25	0,003%	SIM		
<b>FI AÇÕES CAIXA INSTITUCIONAL BDR NÍVEL I</b>	<b>0,92%</b>	<b>890.966,74</b>	<b>1,09%</b>	<b>1.999.422.357,55</b>	<b>0,045%</b>	<b>SIM</b>		
FI CAIXA MASTER CONSERVADOR RF REF DI LP	0,97%	8.678,02	0,01%	15.345.626.941,97	0,00006%	SIM		
<b>BB AÇÕES ESG GLOBAIS FIC FIA - BDR NÍVEL I</b>	<b>100,00%</b>	<b>1.207.813,18</b>	<b>1,48%</b>	<b>631.562.221,18</b>	<b>0,191%</b>	<b>SIM</b>		
BB AÇÕES ESG IS FI EM AÇÕES - BDR NÍVEL I	100,00%	1.207.813,18	1,48%	1.243.206.116,34	0,10%	SIM		



### 3.4-MOVIMENTAÇÃO DAS COTAS APLICADAS NOS FUNDOS DE INVESTIMENTO

Nº	Agência	Conta	Fundo de Investimento	CNPJ	Valor da Cota		Quantidade de Cotas			
					Inicial *	Final **	Inicial *	Aplicação	Resgate	Final **
1	3575	006.00000037-4	FI CAIXA BRASIL IDKA IPCA 2 A TP RF LP	14.386.926/0001-71	2,9657460	2,9763000	1.162.427,35889	0,000000	0,000000	1.162.427,35889
2	3575	006.00000037-4	FIC FI CAIXA NOVO BRASIL RF REF IMA-B LP	10.646.895/0001-90	4,5937610	4,5480530	1.444.716,21352	0,000000	0,000000	1.444.716,21352
3	3575	006.00000037-4	FI CAIXA BRASIL IMA - B 5 TP RF LP	11.060.913/0001-10	4,0138560	4,0183480	2.359.783,19658	0,000000	0,000000	2.359.783,19658
4	3575	006.00000037-4	FI CAIXA BRASIL IRF - M TP RF LP	14.508.605/0001-00	2,7884810	2,7925530	507.657,645534	0,000000	0,000000	507.657,645534
5	3575	006.00000037-4	FI CAIXA BRASIL IRF - M 1 TP RF	10.740.670/0001-06	3,2662180	3,2959150	492.951,055761	0,000000	0,000000	492.951,055761
6	3575	006.00000037-4	FI CAIXA BRASIL IRF - M 1 + TP RF LP	10.577.519/0001-90	2,9567180	2,9514580	801.247,418512	142.964,081094	0,000000	944.211,499607
7	4549-7	12222-X	BB PREVIDENCIÁRIO IMA - B 5 LP FIC FI	03.543.447/0001-03	25,6100005	25,6384664	142.394,526909	0,000000	0,000000	142.394,526909
8	4549-7	12222-X	BB PREVIDENCIÁRIO RF IRF - M 1 TP FIC FI	11.328.882/0001-35	3,4008942	3,4316429	438.047,096802	0,000000	0,000000	438.047,096802
9	4549-7	12222-X	BB PREVIDENCIÁRIO RF IDKA 2 TP FI	13.322.205/0001-35	3,5842269	3,5918148	1.889.312,92234	0,000000	0,000000	1.889.312,92234
10	4549-7	12222-X	BB PREVIDENCIÁRIO RF REF DI LP PERFIL FIC FI	13.077.418/0001-49	2,9502400	2,9788568	2.236.512,86972	0,000000	0,000000	2.236.512,86972
11	4549-7	12222-X	BB PREV RF ALOCAÇÃO ATIVA RETORNO TOTAL FIC FI	35.292.588/0001-89	1,2979442	1,3093445	1.800.634,03502	0,000000	0,000000	1.800.634,03502
12	4549-7	12222-X	BB PREVIDENCIÁRIO RF IRF - M TP FI	07.111.384/0001-69	7,2470036	7,2571240	1.243.032,10337	0,000000	0,000000	1.243.032,10337
13	4549-7	12222-X	BB PREVIDENCIÁRIO RF IMA - B TP FI	07.442.078/0001-05	7,6308540	7,5569188	1.001.190,35339	0,000000	0,000000	1.001.190,35339
14			BRADESCO FI RF IRF - M 1 TÍTULOS PÚBLICOS	11.484.558/0001-06	3,2187802	3,2482228	126291,439867	0,000000	0,000000	126291,439867
15			BRADESCO INSTITUCIONAL FIC FI RF IMA - B 5	20.216.216/0001-04	2,5237159	2,5262508	79396,496606	0,000000	0,000000	79396,496606
16	2196	0032172-9	CDB BRADESCO	-	59.485,17	60.010,34	1,000000	0,000000	0,000000	1,000000
17			BRADESCO FI REFERENCIADO DI PREMIUM	03.399.411/0001-90	15,9026007	16,0694820	128351,409000	0,000000	44522,624000	83828,785000
18			BRADESCO FI RF IRF - M 1 TÍTULOS PÚBLICOS	11.484.558/0001-06	3,2187801	3,2482227	283986,772701	0,000000	0,000000	283986,772701
19			BRADESCO INSTITUCIONAL FIC FI RF IMA - B 5	20.216.216/0001-04	2,5237159	2,5262508	1925777,421336	0,000000	0,000000	1925777,421336
20	4549-7	12222-X	BB AÇÕES EXPORTAÇÃO FIC FI	05.100.213/0001-09	12,1317273	12,3380835	22555,086533	0,000000	0,000000	22555,086533
21	4549-7	12222-X	BB AÇÕES ESG GLOBAIS FIC FIA - BDR NÍVEL I	22.632.237/0001-28	2,3293948	2,2510609	536552,857029	0,000000	0,000000	536552,857029
22	4549-7	12222-X	BB AÇÕES AGRO FIC FI	40.054.357/0001-77	1,0691621	1,0946046	653775,926403	0,000000	0,000000	653775,926403
23			BRADESCO FI AÇÕES IBOVESPA PLUS	03.394.711/0001-86	919,3156205	925,7889216	323,110261	0,000000	0,000000	323,110261
24			BRADESCO INSTITUCIONAL FI AÇÕES BDR NÍVEL I	21.321.454/0001-34	8,2359307	7,9553030	224535,381714	0,000000	0,000000	224535,381714
25	3575	006.00000037-4	FIC FIA CAIXA BRASIL AÇÕES LIVRE QUANTITATIVO	30.068.169/0001-44	1,4510470	1,4492900	364398,552900	0,000000	0,000000	364398,552900
26			FI AÇÕES CAIXA INSTITUCIONAL BDR NÍVEL I	17.502.937/0001-68	5,8914779	5,6808645	82510,865031	74325,607266	0,000000	156836,472297
27	3575	006.00000037-4	FI CAIXA INDEXA BOLSA AMERICANA MULT LP	30.036.235/0001-02	1,9222370	1,8365320	1729048,742198	0,000000	0,000000	1729048,742198
28	3575	006.00000037-4	FIC FI CAIXA CAPITAL PROTEGIDO BOLSA DE VALORES V MULT LP	45.443.651/0001-94	1,1416280	1,1492000	1515272,299413	0,000000	0,000000	1515272,299413

\* Informação baseada no último dia útil do mês anterior (31/08/2023).

\*\* Informação baseada no último dia útil do mês (30/09/2023).



### 3.5-ENQUADRAMENTO SOBRE OS RECURSOS DE TERCEIROS DOS GESTORES

Nº	Gestor de Recursos	Recursos do RPPS aplicado no Gestor	Total de Recursos de Terceiros geridos pelo GESTOR	(%) Recursos do RPPS sobre o PL* do GESTOR	Enquadrado?
1	BB Gestão de Recursos DTVM S.A.	39.748.440,75	1.495.916.895.796,71	0,0027%	SIM
2	CAIXA ASSET DTVM	31.677.884,98	504.290.103.315,37	0,0063%	SIM
3	BRAM - Bradesco Asset Management S.A. DTVM	9.890.721,63	627.309.519.258,80	0,0016%	SIM
<b>TOTAL DA CARTEIRA DE INVESTIMENTO</b>		<b>81.317.047,36</b>			
<b>TOTAL DISPONIBILIDADE FINANCEIRA (Conta Corrente)</b>		<b>392.455,86</b>			
<b>PATRIMÔNIO LÍQUIDO</b>		<b>81.709.503,22</b>			

\* PL - Patrimônio Líquido.

Referência: SETEMBRO



## 4. - DISTRIBUIÇÃO ESTATÍSTICA DA CARTEIRA

### 4.1-DISTRIBUIÇÃO POR SEGMENTO (RENDA FIXA e RENDA VARIÁVEL)

SEGMENTO	VALOR APLICADO (em R\$)	Percentual sobre Patrimônio Líquido RPPS
RENDA FIXA	70.694.052,40	86,9%
RENDA VARIÁVEL	6.737.968,04	8,3%
INVESTIMENTO NO EXTERIOR	3.885.026,92	4,8%
<b>TOTAL*</b>	<b>81.317.047,36</b>	<b>100,0%</b>

### DISTRIBUIÇÃO DA CARTEIRA / SEGMENTO

■ RENDA FIXA ■ RENDA VARIÁVEL ■ INVESTIMENTO NO EXTERIOR

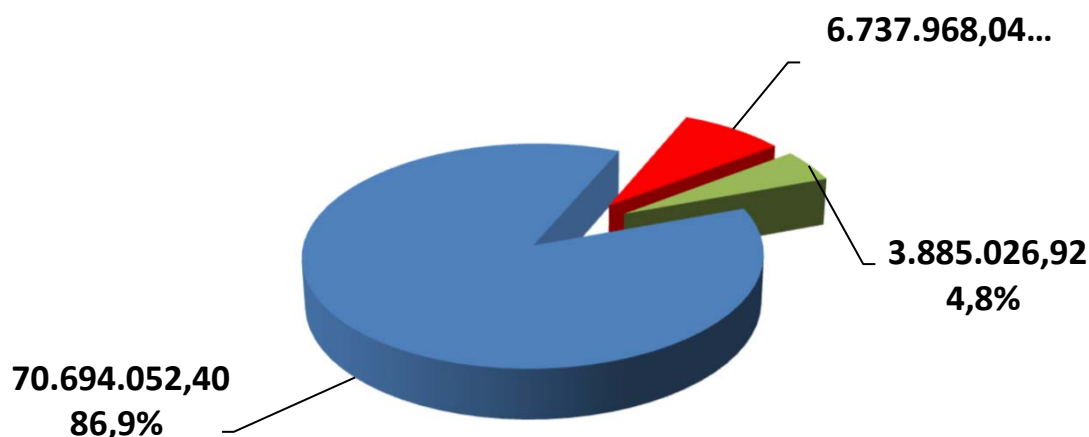

\*OS VALORES ACIMA NÃO CONSIDERAM DISPONIBILIDADE FINANCEIRA (CONTA CORRENTE) E APLICAÇÃO EM CDB.



## 4.2-DISTRIBUIÇÃO POR ÍNDICE (Benchmark)

ÍNDICE (BENCHMARK)	VALOR APLICADO (em R\$)	(%) sobre PL RPPS	ÍNDICES AGRUPADOS	VALOR TOTAL (R\$)	(%) TOTAL sobre PL RPPS
DI	8.069.347,17	9,88%	RENDA FIXA - CURTO PRAZO	12.529.968,19	15,33%
IRF - M 1	4.460.621,02	5,46%			
IDKA 2	10.245.794,66	12,54%	RENDA FIXA - MÉDIO PRAZO	28.444.574,25	34,81%
IDKA 3	-	0,00%			
IMA - B 5	18.198.779,59	22,27%			
IMA - GERAL / IMA-GERAL EX - C	-	0,00%	RENDA FIXA - LONGO PRAZO	24.575.059,12	30,08%
IRF - M	10.438.498,98	12,78%			
IMA - B	14.136.560,14	17,30%			
IRF - M 1+	2.786.800,59	3,41%	RENDA FIXA - LONGUÍ. PRAZO	2.786.800,59	3,41%
IMA - B 5+	-	0,00%			
IPCA	2.357.650,25	2,89%	IPCA + TAXAS DE JUROS	2.357.650,25	2,89%
IPCA + 5,00% a.a.	-	0,00%			
IPCA + 6,00% a.a.	-	0,00%			
MULTIMERCADO	-	0,00%	MULTIMERCADO	-	0,00%
IBOVESPA	2.568.602,01	3,14%	AÇÕES - ÍNDICE BRASIL	2.568.602,01	3,14%
IBR - X	-	0,00%			
STANDARD & POOR'S 500 (BR)	-	0,00%			
PETROBRÁS	-	0,00%	AÇÕES - BRASIL SETOR	993.912,69	1,22%
CONSUMO (ICON)	-	0,00%			
EXPORTAÇÃO	278.286,54	0,34%			
ENERGIA	-	0,00%			
SETOR FINANCEIRO	-	0,00%			
INFRAESTRUTURA	-	0,00%			
AGRONEGÓCIO	715.626,15	0,88%			
IMOBILIÁRIO - IMOB	-	0,00%	SETOR IMOBILIÁRIO	-	0,00%
IMOBILIÁRIO - IFIX	-	0,00%	AÇÕES - EXTERIOR	7.060.480,26	8,64%
BDR - NÍVEL I	3.885.026,92	4,75%			
S&P 500 (BOLSA EUA)	3.175.453,34	3,89%			
TECNOLOGIA - BDR	-	0,00%			
MSCI ACWI	-	0,00%			
<b>TOTAL</b>	<b>81.317.047,36</b>	<b>99,52%</b>		<b>81.317.047,36</b>	<b>99,52%</b>

### DISTRIBUIÇÃO DA CARTEIRA / POR ÍNDICE

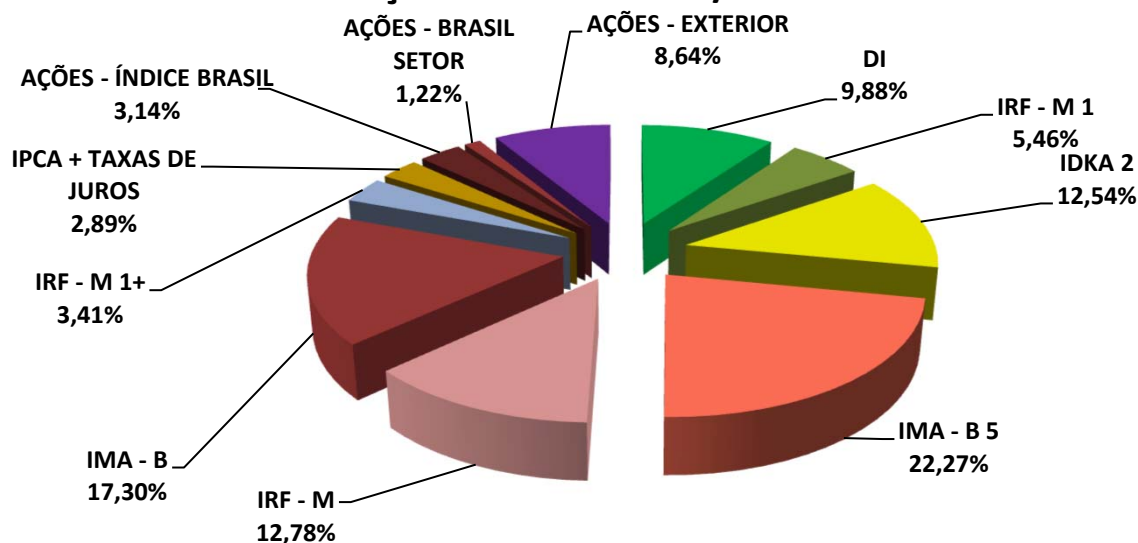

\*OS VALORES ACIMA NÃO CONSIDERAM DISPONIBILIDADE FINANCEIRA (CONTA CORRENTE).





### 4.3-DISTRIBUIÇÃO POR INSTITUIÇÃO

SEGMENTO	VALOR APLICADO (em R\$)	Percentual sobre Patrimônio Líquido RPPS
BB Gestão de Recursos DTVM S.A.	39.748.440,75	48,65%
Caixa Econômica Federal	31.677.884,98	38,77%
Bradesco	9.890.721,63	12,10%
DISPONIBILIDADE FINANCEIRA	392.455,86	0,48%
<b>TOTAL</b>	<b>81.709.503,22</b>	<b>100,00%</b>

### DISTRIBUIÇÃO DA CARTEIRA / POR INSTITUIÇÃO FINANCEIRA

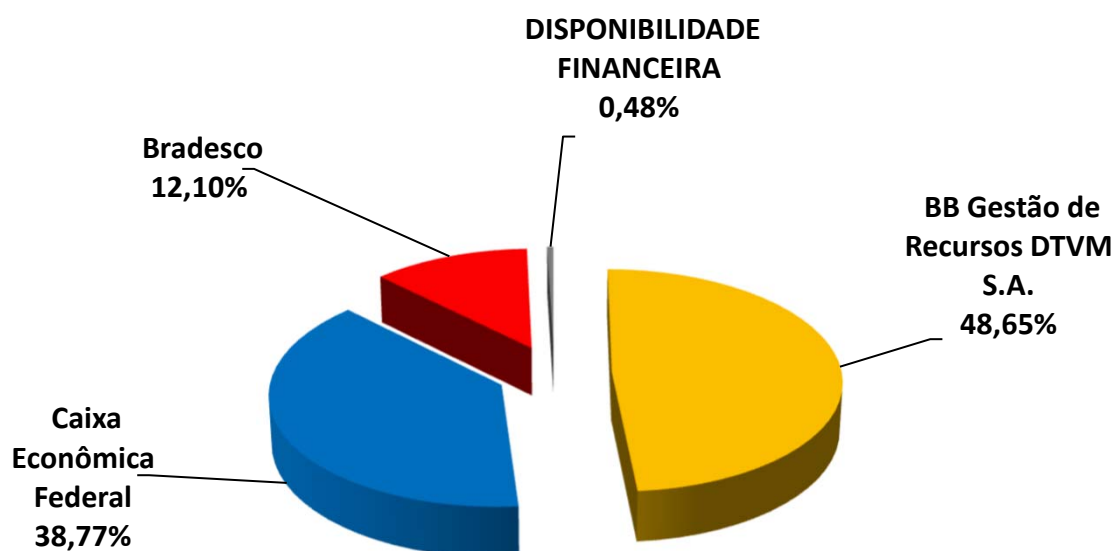





#### 4.4-DISTRIBUIÇÃO DOS RECURSOS DISPONÍVEIS POR LIQUIDEZ

SEGMENTO	VALOR APLICADO (em R\$)	Percentual sobre Patrimônio Líquido RPPS
RECURSOS DISPONÍVEIS PARA RESGATE NO ANO	79.908.141,95	97,80%
RECURSOS COM DATA DE CARÊNCIA E/OU VENCIMENTO	1.801.361,27	2,20%
<b>TOTAL</b>	<b>81.709.503,22</b>	<b>100,00%</b>

#### DISTRIBUIÇÃO DA CARTEIRA /POR LIQUIDEZ

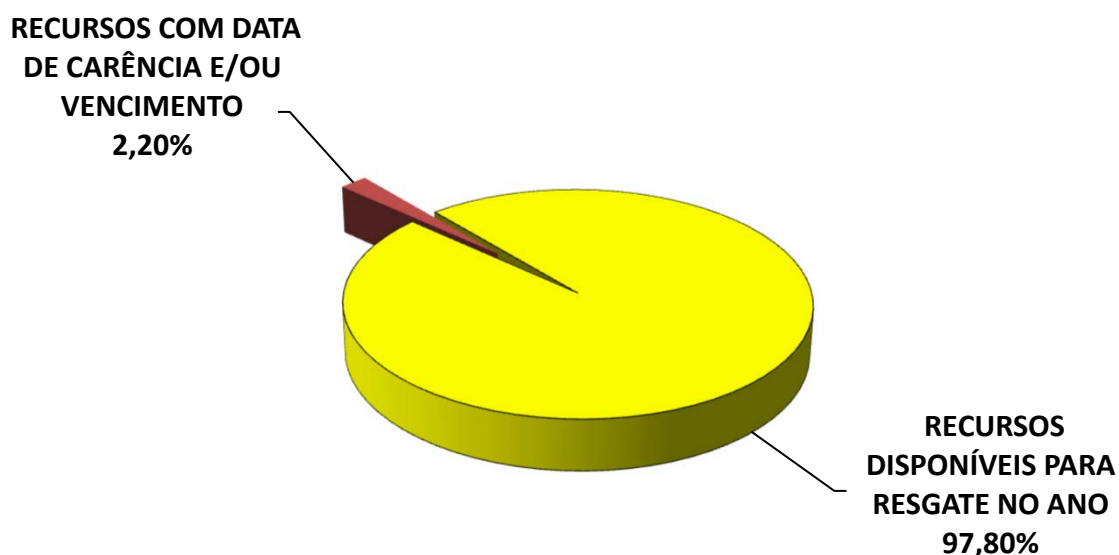



## 4.4-DISTRIBUIÇÃO DOS RECURSOS DISPONÍVEIS POR LIQUIDEZ

### 4.4.1-DISTRIBUIÇÃO DA DISPONIBILIDADE DOS RECURSOS NOS PRÓXIMOS 25 ANOS

DISTRIBUIÇÃO DA DISPONIBILIDADE DOS RECURSOS (LIQUIDEZ x CARÊNCIA E/OU VENCIMENTO)

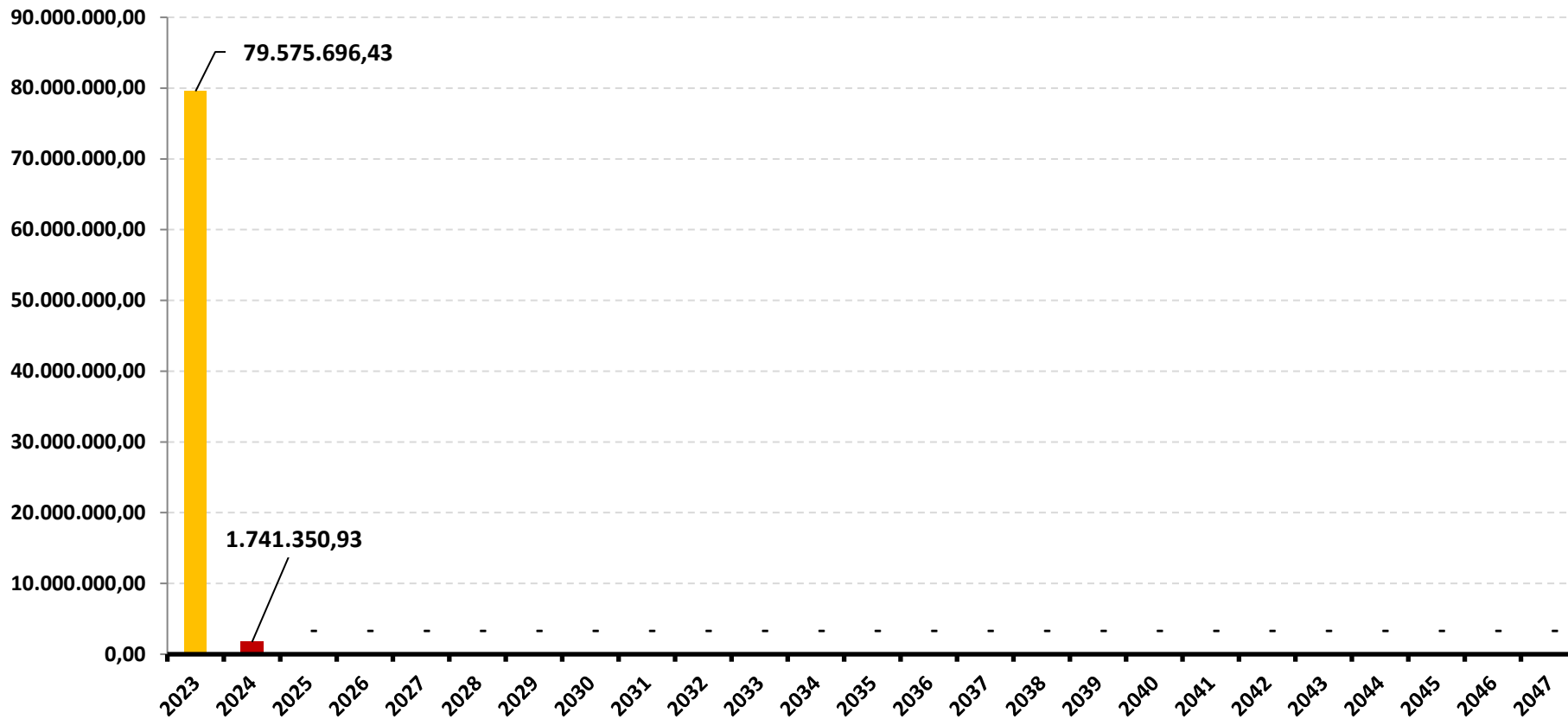

\*OS VALORES ACIMA NÃO CONSIDERAM DISPONIBILIDADE FINANCEIRA (CONTA CORRENTE).



**DISTRIBUIÇÃO DA DISPONIBILIDADE DOS RECURSOS (LIQUIDEZ x CARÊNCIA E/OU VENCIMENTO)**

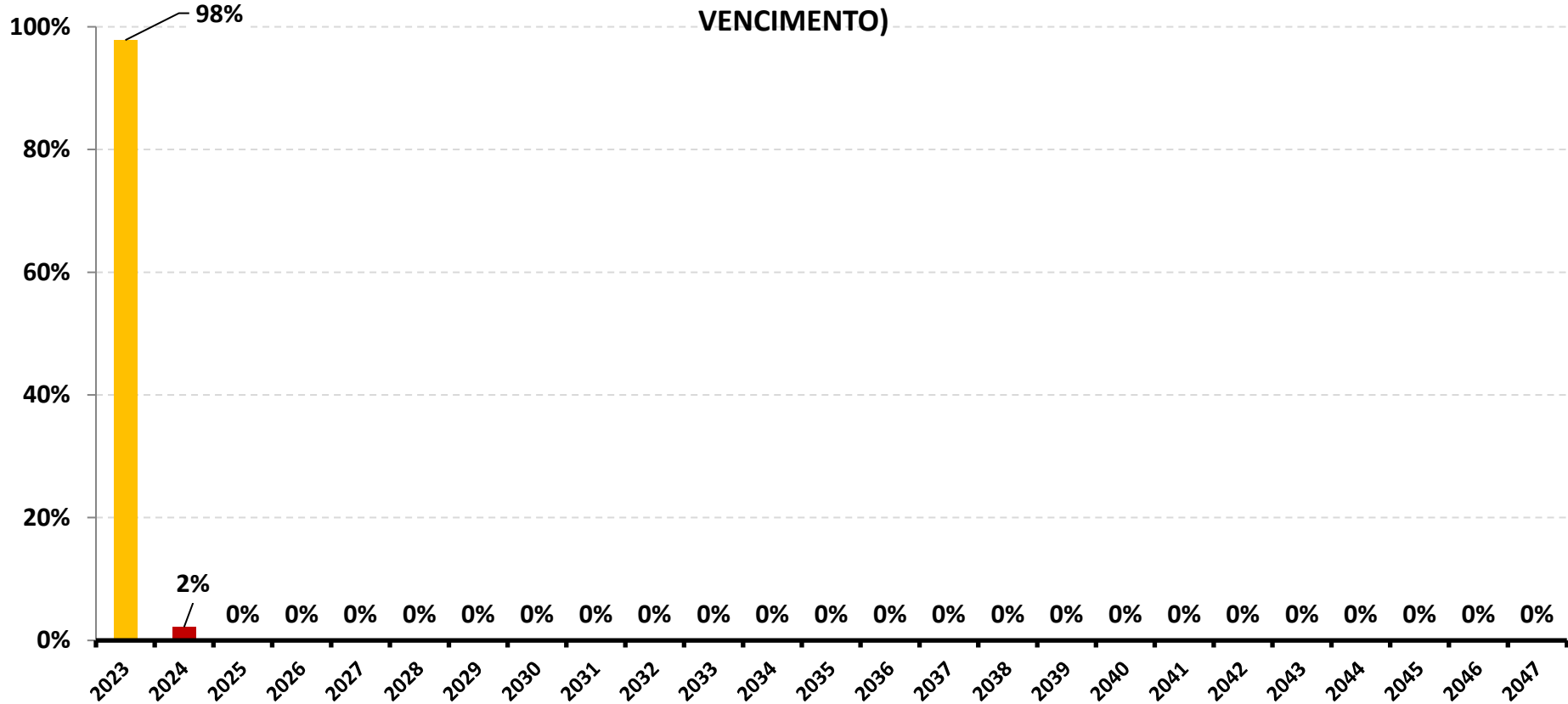

\*OS VALORES ACIMA NÃO CONSIDERAM DISPONIBILIDADE FINANCEIRA (CONTA CORRENTE).



## 5-RESUMO DO REGULAMENTO DOS INVESTIMENTOS

1

INFORMAÇÕES	BB PREVIDENCIÁRIO RF REF DI LP PERFIL FIC FI	BB PREVIDENCIÁRIO RF IRF - M 1 TP FIC FI	BB PREVIDENCIÁRIO RF IDKA 2 TP FI	BB PREVIDENCIÁRIO IMA - B 5 LP FIC FI
CNPJ	13.077.418/0001-49	11.328.882/0001-35	13.322.205/0001-35	03.543.447/0001-03
SEGMENTO	Renda Fixa	Renda Fixa	Renda Fixa	Renda Fixa
CLASSIFICAÇÃO	Fundo de Renda Fixa	Fundo de Renda Fixa	Fundo de Renda Fixa	Fundo de Renda Fixa
ÍNDICE	CDI	IRF-M 1	IDKA IPCA 2A	IMA - B 5
PÚBLICO ALVO	Público Geral	Público Geral	Público Geral	Público Geral
DATA DE INÍCIO	28/04/2011	08/12/2009	28/04/2011	17/12/1999
TAXA DE ADMINISTRAÇÃO	0,20% a.a.	0,10% a.a.	0,20% a.a.	0,20% a.a.
TAXA DE PERFORMANCE	Não Possui	Não Possui	Não Possui	Não Possui
APLICAÇÃO INICIAL	1.000,00	1.000,00	10.000,00	1.000,00
APLICAÇÕES ADICIONAIS	0,01	0,01	0,00	0,01
RESGATE MÍNIMO	0,01	0,01	0,00	0,01
SALDO MÍNIMO	0,01	0,01	0,00	0,01
CARÊNCIA	Não possui	Não possui	Não possui	Não possui
CRÉDITO DO RESGATE	D+0 (No mesmo dia da solicitação)	D+0 (No mesmo dia da solicitação)	D+1 (No dia seguinte a solicitação)	D+1 (No dia seguinte a solicitação)
RISCO DE MERCADO *	<b>2 - Baixo</b>	<b>2 - Baixo</b>	<b>3 - Médio</b>	<b>3 - Médio</b>
PATRIMÔNIO LÍQUIDO **	15.259.689.366,93	7.028.296.292,55	6.063.437.379,24	5.453.684.801,95
NÚMERO DE COTISTAS **	1116	1132	903	794
VALOR DA COTA **	2,978856849	3,431642917	3,591814795	25,63846639
DATA DO REGULAMENTO VIGENTE	06/08/2018	05/02/2020	05/02/2020	05/02/2020
ENQUADRAMENTO LEGAL	F.I. de Renda Fixa, Art. 7, III, a (60% e 20% por Fundo)	F.I. 100% T.P.F. e/ou Operações Compromissadas, Art. 7, I, b (100%)	F.I. 100% T.P.F. e/ou Operações Compromissadas, Art. 7, I, b (100%)	F.I. 100% T.P.F. e/ou Operações Compromissadas, Art. 7, I, b (100%)

\* Definição da Instituição financeira. Quanto mais próximo do 5, maior o risco de mercado.

\*\* Informações posicionadas no último dia útil do mês.



2

INFORMAÇÕES	BB PREV RF ALOCAÇÃO ATIVA RETORNO TOTAL FIC FI	BB PREVIDENCIÁRIO RF IRF - M TP FI	BB PREVIDENCIÁRIO RF IMA - B TP FI	BB AÇÕES EXPORTAÇÃO FIC FI
CNPJ	35.292.588/0001-89	07.111.384/0001-69	07.442.078/0001-05	05.100.213/0001-09
SEGMENTO	Renda Fixa	Renda Fixa	Renda Fixa	Renda Variável
CLASSIFICAÇÃO	Fundo de Renda Fixa	Fundo de Renda Fixa	Fundo de Renda Fixa	Fundo de Ações
ÍNDICE	IPCA	IRF-M	IMA-B	IBOVESPA
PÚBLICO ALVO	Público Geral	Público Geral	Público Geral	Público Geral
DATA DE INÍCIO	16/03/2020	08/12/2004	24/07/2005	22/07/2002
TAXA DE ADMINISTRAÇÃO	0,30% a.a.	0,20% a.a.	0,20% a.a.	2,00% a.a.
TAXA DE PERFORMANCE	Não Possui	Não Possui	Não Possui	Não Possui
APLICAÇÃO INICIAL	10.000,00	10.000,00	10.000,00	0,01
APLICAÇÕES ADICIONAIS	1.000,00	0,01	0,01	0,01
RESGATE MÍNIMO	1.000,00	0,01	0,01	0,01
SALDO MÍNIMO	1.000,00	0,01	0,01	0,01
CARÊNCIA	Não possui	Não possui	Não possui	Não possui
CRÉDITO DO RESGATE	D+3 (Três dias úteis após a solicitação)	D+1 (No dia seguinte a solicitação)	D+1 (No dia seguinte a solicitação)	D+3 (Três dias úteis após a solicitação)
RISCO DE MERCADO *	3 - Médio	3 - Médio	4 - Alto	5 - Muito Alto
PATRIMÔNIO LÍQUIDO **	6.050.581.610,41	3.601.727.255,66	5.367.605.963,99	157.641.623,45
NÚMERO DE COTISTAS **	685	598	638	6005
VALOR DA COTA **	1,309344488	7,257123989	7,556918825	12,33808329
DATA DO REGULAMENTO VIGENTE	02/03/2020	09/10/2017	11/10/2017	19/11/2019
ENQUADRAMENTO LEGAL	F.I. 100% T.P.F. e/ou Operações Compromissadas, Art. 7, I, b (100%)	F.I. 100% T.P.F. e/ou Operações Compromissadas, Art. 7, I, b (100%)	F.I. 100% T.P.F. e/ou Operações Compromissadas, Art. 7, I, b (100%)	F.I. Ações, Art. 8, I (30% e 20% por Fundo)

\* Definição da Instituição financeira. Quanto mais próximo do 5, maior o risco de mercado.

\*\* Informações posicionadas no último dia útil do mês.



3

INFORMAÇÕES	BB AÇÕES AGRO FIC FI	BB AÇÕES ESG GLOBAIS FIC FIA - BDR NÍVEL I	FI CAIXA BRASIL IRF - M 1 TP RF	FI CAIXA BRASIL IDKA IPCA 2 A TP RF LP
CNPJ	40.054.357/0001-77	22.632.237/0001-28	10.740.670/0001-06	14.386.926/0001-71
SEGMENTO	Renda Variável	Investimento no Exterior	Renda Fixa	Renda Fixa
CLASSIFICAÇÃO	Fundo de Ações	Fundo de Ações	Fundo de Renda Fixa	Fundo de Renda Fixa
ÍNDICE	IBOVESPA	IBOVESPA	IRF-M 1	IDKA 2
PÚBLICO ALVO	Público Geral	Público Geral	Público Geral	Público Geral
DATA DE INÍCIO	11/02/2021	29/12/2015	28/05/2010	16/08/2012
TAXA DE ADMINISTRAÇÃO	1,00% a.a.	1,00% a.a.	0,20% a.a.	0,20% a.a.
TAXA DE PERFORMANCE	20% IBOVESPA	Não Possui	Não Possui	Não Possui
APLICAÇÃO INICIAL	0,01	0,01	1.000,00	1.000,00
APLICAÇÕES ADICIONAIS	0,01	0,01	0,00	0,00
RESGATE MÍNIMO	0,01	0,01	0,00	0,00
SALDO MÍNIMO	0,01	0,01	0,00	0,00
CARÊNCIA	Não possui	Não possui	Não possui	Não possui
CRÉDITO DO RESGATE	D+2 (Dois dias úteis após a solicitação)	D+4 (Quatro dias úteis após a solicitação)	D+0 (No mesmo dia da solicitação)	D+0 (No mesmo dia da solicitação)
RISCO DE MERCADO *	5 - Muito Alto	5 - Muito Alto	2 - Baixo	3 - Médio
PATRIMÔNIO LÍQUIDO **	340.287.034,63	631.562.221,18	7.513.988.203,57	5.412.384.350,74
NÚMERO DE COTISTAS **	4719	10797	1185	873
VALOR DA COTA **	1,094604617	2,251060934	3,295915	2,9763
DATA DO REGULAMENTO VIGENTE	01/02/2021	08/12/2020	25/09/2018	26/09/2018
ENQUADRAMENTO LEGAL	F.I. Ações, Art. 8, I (30% e 20% por Fundo)	Fundos de Ações - BDR Nível I, Art. 9º, III (10%)	F.I. 100% T.P.F. e/ou Operações Compromissadas, Art. 7, I, b (100%)	F.I. 100% T.P.F. e/ou Operações Compromissadas, Art. 7, I, b (100%)

\* Definição da Instituição financeira. Quanto mais próximo do 5, maior o risco de mercado.

\*\* Informações posicionadas no último dia útil do mês.





4

INFORMAÇÕES	FI CAIXA BRASIL IMA - B 5 TP RF LP	FI CAIXA BRASIL IRF - M 1 + TP RF LP	FI CAIXA BRASIL IRF - M TP RF LP	FIC FI CAIXA NOVO BRASIL RF REF IMA-B LP
CNPJ	11.060.913/0001-10	10.577.519/0001-90	14.508.605/0001-00	10.646.895/0001-90
SEGMENTO	Renda Fixa	Renda Fixa	Renda Fixa	Renda Fixa
CLASSIFICAÇÃO	Fundo de Renda Fixa	Fundo de Renda Fixa	Fundo de Renda Fixa	Fundo de Renda Fixa
ÍNDICE	IMA - B 5	IRF-M 1+	IRF-M	IMA-B
PÚBLICO ALVO	Público Geral	Público Geral	Público Geral	Público Geral
DATA DE INÍCIO	09/07/2010	11/05/2012	16/08/2012	27/10/2009
TAXA DE ADMINISTRAÇÃO	0,20% a.a.	0,20% a.a.	0,20% a.a.	0,20% a.a.
TAXA DE PERFORMANCE	Não Possui	Não Possui	Não Possui	Não Possui
APLICAÇÃO INICIAL	1.000,00	1.000,00	0,01	1.000,00
APLICAÇÕES ADICIONAIS	0,00	0,00	0,01	0,00
RESGATE MÍNIMO	0,00	0,00	0,01	0,00
SALDO MÍNIMO	0,00	0,00	0,01	0,00
CARÊNCIA	Não possui	Não possui	Não possui	Não possui
CRÉDITO DO RESGATE	D+0 (No mesmo dia da solicitação)	D+0 (No mesmo dia da solicitação)	D+0 (No mesmo dia da solicitação)	D+0 (No mesmo dia da solicitação)
RISCO DE MERCADO *	3 - Médio	3 - Médio	3 - Médio	3 - Médio
PATRIMÔNIO LÍQUIDO **	8.162.684.334,70	1.671.746.319,73	2.124.960.940,76	1.357.142.226,13
NÚMERO DE COTISTAS **	933	247	426	229
VALOR DA COTA **	4,018348	2,951458	2,792553	4,548053
DATA DO REGULAMENTO VIGENTE	17/10/2019	25/09/2018	15/09/2022	02/08/2018
ENQUADRAMENTO LEGAL	F.I. 100% T.P.F. e/ou Operações Compromissadas, Art. 7, I, b (100%)	F.I. 100% T.P.F. e/ou Operações Compromissadas, Art. 7, I, b (100%)	F.I. 100% T.P.F. e/ou Operações Compromissadas, Art. 7, I, b (100%)	F.I. de Renda Fixa, Art. 7, III, a (60% e 20% por Fundo)

\* Definição da Instituição financeira. Quanto mais próximo do 5, maior o risco de mercado.

\*\* Informações posicionadas no último dia útil do mês.



5

INFORMAÇÕES	FIC FIA CAIXA BRASIL AÇÕES LIVRE QUANTITATIVO	FIC FI CAIXA CAPITAL PROTEGIDO BOLSA DE VALORES V MULT LP	FI CAIXA INDEXA BOLSA AMERICANA MULT LP	FI AÇÕES CAIXA INSTITUCIONAL BDR NÍVEL I
CNPJ	30.068.169/0001-44	45.443.651/0001-94	30.036.235/0001-02	17.502.937/0001-68
SEGMENTO	Renda Variável	Investimentos Estruturados	Investimentos Estruturados	Investimento no Exterior
CLASSIFICAÇÃO	Fundo de Ações	Fundo Multimercado	Fundo Multimercado	Fundo de Ações
ÍNDICE	IBOVESPA	IBOVESPA	S&P500	BDR
PÚBLICO ALVO	Público Geral	Público Geral	Público Geral	Público Geral
DATA DE INÍCIO	31/07/2019	14/07/2022	16/10/2018	24/06/2013
TAXA DE ADMINISTRAÇÃO	2,00% a.a.	0,90% a.a.	0,80% a.a.	0,70% a.a.
TAXA DE PERFORMANCE	Não Possui	Não Possui	Não Possui	Não Possui
APLICAÇÃO INICIAL	100,00	5.000,00	100,00	1.000,00
APLICAÇÕES ADICIONAIS	100,00	500,00	100,00	100,00
RESGATE MÍNIMO	100,00	500,00	100,00	100,00
SALDO MÍNIMO	50,00	4.000,00	50,00	500,00
CARÊNCIA	Não possui	24 meses	Não possui	Não possui
CRÉDITO DO RESGATE	D+13 (Treze dias úteis após a solicitação)	D+2 (Dois dias úteis após a solicitação)	D+1 (No dia seguinte a solicitação)	D+3 (Três dias úteis após a solicitação)
RISCO DE MERCADO *	<b>4 - Alto</b>	<b>4 - Alto</b>	<b>4 - Alto</b>	<b>4 - Alto</b>
PATRIMÔNIO LÍQUIDO **	640.342.651,56	183.271.339,73	1.537.651.847,22	1.999.422.357,55
NÚMERO DE COTISTAS **	201	582	6682	477
VALOR DA COTA **	1,44929	1,1492	1,836532	5,6808644
DATA DO REGULAMENTO VIGENTE	17/06/2021	14/07/2022	04/01/2021	03/11/2020
ENQUADRAMENTO LEGAL	F.I. Ações, Art. 8, I (30% e 20% por Fundo)	F.I. e F.I.C FI Multimercados, Art. 10, I (10%)	F.I. e F.I.C FI Multimercados, Art. 10, I (10%)	Fundos de Ações - BDR Nível I, Art. 9, III (10%)

\* Definição da Instituição financeira. Quanto mais próximo do 5, maior o risco de mercado.

\*\* Informações posicionadas no último dia útil do mês.



6

INFORMAÇÕES	BRADESCO FI REFERENCIADO DI PREMIUM	BRADESCO FI RF IRF - M 1 TÍTULOS PÚBLICOS	BRADESCO INSTITUCIONAL FIC FI RF IMA - B 5	BRADESCO FI AÇÕES IBOVESPA PLUS
CNPJ	03.399.411/0001-90	11.484.558/0001-06	20.216.216/0001-04	03.394.711/0001-86
SEGMENTO	Renda Fixa	Renda Fixa	Renda Fixa	Renda Variável
CLASSIFICAÇÃO	Fundo de Renda Fixa	Fundo de Renda Fixa	Fundo de Renda Fixa	Fundo de Ações
ÍNDICE	CDI	IRF-M 1	IMA - B 5	IBOVESPA
PÚBLICO ALVO	Público Geral	Público Geral	Público Geral	Público Geral
DATA DE INÍCIO	05/10/1999	02/07/2010	08/08/2014	25/10/1999
TAXA DE ADMINISTRAÇÃO	0,20% a.a.	0,20% a.a.	0,20% a.a.	0,50% a.a.
TAXA DE PERFORMANCE	Não Possui	Não Possui	Não Possui	Não Possui
APLICAÇÃO INICIAL	1.000.000,00	50.000,00	50.000,00	50.000,00
APLICAÇÕES ADICIONAIS	200.000,00	5.000,00	5.000,00	5.000,00
RESGATE MÍNIMO	200.000,00	0,00	0,00	5.000,00
SALDO MÍNIMO	1.000,00	5.000,00	5.000,00	10.000,00
CARÊNCIA	Não possui	Não possui	Não possui	Não possui
CRÉDITO DO RESGATE	D+0 (No mesmo dia da solicitação)	D+0 (No mesmo dia da solicitação)	D+1 (No dia seguinte a solicitação)	D+4 (Quatro dias úteis após a solicitação)
RISCO DE MERCADO *	<b>1 - Muito Baixo</b>	<b>2 - Baixo</b>	<b>2 - Baixo</b>	<b>4 - Alto</b>
PATRIMÔNIO LÍQUIDO **	8.906.699.435,49	697.408.847,56	935.876.857,53	265.091.830,29
NÚMERO DE COTISTAS **	404	239	149	47
VALOR DA COTA **	16,069482	3,2482227	2,5262508	925,7889222
DATA DO REGULAMENTO VIGENTE	26/04/2018	21/01/2019	06/07/2018	27/05/2019
ENQUADRAMENTO LEGAL	F.I. de Renda Fixa, Art. 7, III, a (60% e 20% por Fundo)	F.I. 100% T.P.F. e/ou Operações Compromissadas, Art. 7, I, b (100%)	F.I. de Renda Fixa, Art. 7, III, a (60% e 20% por Fundo)	F.I. Ações, Art. 8, I (30% e 20% por Fundo)

\* Definição da Instituição financeira. Quanto mais próximo do 5, maior o risco de mercado.

\*\* Informações posicionadas no último dia útil do mês.



7

INFORMAÇÕES	BRADESCO INSTITUCIONAL FI AÇÕES BDR NÍVEL I			
CNPJ	21.321.454/0001-34			
SEGMENTO	Investimento no Exterior			
CLASSIFICAÇÃO	Fundo de Ações			
ÍNDICE	BDR			
PÚBLICO ALVO	Público Geral			
DATA DE INÍCIO	27/08/2015			
TAXA DE ADMINISTRAÇÃO	0,80% a.a.			
TAXA DE PERFORMANCE	Não Possui			
APLICAÇÃO INICIAL	20.000,00			
APLICAÇÕES ADICIONAIS	1.000,00			
RESGATE MÍNIMO	1.000,00			
SALDO MÍNIMO	1.000,00			
CARÊNCIA	Não possui			
CRÉDITO DO RESGATE	D+4 (Quatro dias úteis após a solicitação)			
RISCO DE MERCADO *	4 - Alto			
PATRIMÔNIO LÍQUIDO **	114.052.283,92			
NÚMERO DE COTISTAS **	69			
VALOR DA COTA **	7,955303			
DATA DO REGULAMENTO VIGENTE	10/05/2021			
ENQUADRAMENTO LEGAL	Fundos de Ações - BDR Nível I, Art. 9, III (10%)			

\* Definição da Instituição financeira. Quanto mais próximo do 5, maior o risco de mercado.

\*\* Informações posicionadas no último dia útil do mês.





## 5.1-RESUMO DO REGULAMENTO DOS ATIVOS FINANCEIROS

8

INFORMAÇÕES	CDB BRADESCO
DESCRIÇÃO	O CDB Fácil Bradesco (pós-fixado), rende ao dia um percentual do CDI, é uma modalidade de Certificado de Depósito Bancário com serviços de aplicação automática de recursos disponíveis em Conta Corrente. As taxas são progressivas conforme o tempo de permanência e, dessa forma, a operação é remunerada pela taxa aplicável ao prazo correspondente ao período do investimento e nenhuma das taxas incide sobre o período passado.
RENDIMENTO	DI
PAGAMENTO DOS JUROS	Cliente Pessoa Física e Jurídica do Segmento Varejo
VALOR DO RESGATE	O Valor Nominal, na data de Vencimento
ENQUADRAMENTO LEGAL	Ativos Financeiros de Renda Fixa de I.F., Art. 7, IV (20%)





















### RENTABILIDADE DOS INVESTIMENTOS - 2023 - Fundos atrelados ao IBOV

CNPJ	Fundos de Investimento	JAN	FEV	MAR	ABR	MAI	JUN	JUL	AGO	SET				ACUMULADO
05.100.213/0001-09	BB AÇÕES EXPORTAÇÃO FIC FI	5,66%	-4,92%	-3,91%	-1,41%	1,46%	5,46%	6,00%	-2,69%	1,70%				6,85%
30.068.169/0001-44	FIC FIA CAIXA BRASIL AÇÕES LIVRE QUANTITA	3,30%	-5,85%	-2,52%	2,89%	6,20%	9,77%	1,90%	-3,40%	-0,12%				11,81%
40.054.357/0001-77	BB AÇÕES AGRO FIC FI	0,87%	-3,21%	-4,79%	-0,47%	2,66%	5,85%	4,04%	-3,41%	2,38%				3,44%
03.394.711/0001-86	BRADERCO FI AÇÕES IBOVESPA PLUS	3,40%	-4,35%	-2,90%	2,50%	3,74%	9,05%	3,22%	-5,04%	0,70%				9,91%
45.443.651/0001-94	FIC FI CAIXA CAPITAL PROTEGIDO BOLSA DE V	1,58%	0,33%	0,41%	1,40%	2,12%	4,76%	4,37%	2,24%	0,66%				19,24%
	<b>IBOV</b>	<b>3,37%</b>	<b>-7,49%</b>	<b>-2,91%</b>	<b>2,50%</b>	<b>3,74%</b>	<b>9,00%</b>	<b>3,26%</b>	<b>-5,09%</b>	<b>0,71%</b>				<b>6,21%</b>

Rentabilidade Mensal

- BB AÇÕES EXPORTAÇÃO FIC FI
- FIC FIA CAIXA BRASIL AÇÕES LIVRE QUANTITATIVO
- BB AÇÕES AGRO FIC FI
- BRADERCO FI AÇÕES IBOVESPA PLUS
- FIC FI CAIXA CAPITAL PROTEGIDO BOLSA DE VALORES V MULT LP
- IBOV

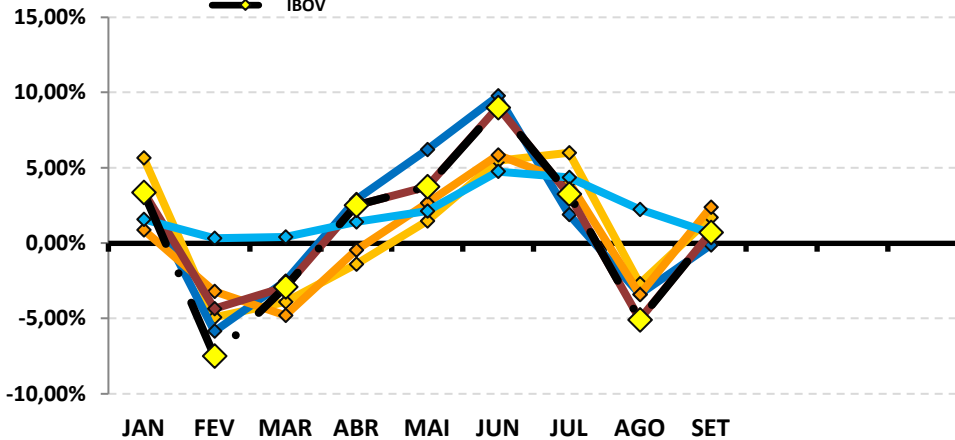

Rentabilidade Acumulada

- BB AÇÕES EXPORTAÇÃO FIC FI
- FIC FIA CAIXA BRASIL AÇÕES LIVRE QUANTITATIVO
- BB AÇÕES AGRO FIC FI
- BRADERCO FI AÇÕES IBOVESPA PLUS
- FIC FI CAIXA CAPITAL PROTEGIDO BOLSA DE VALORES V MULT LP

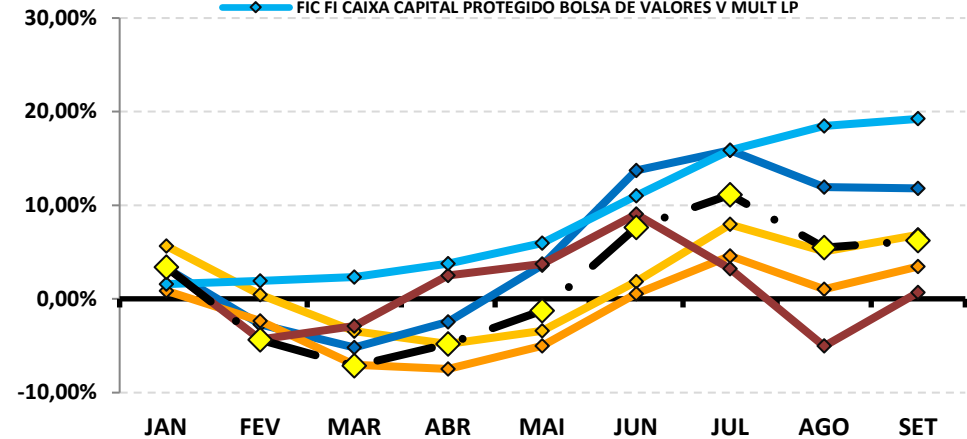







## 7-RENTABILIDADE DA CARTEIRA DE INVESTIMENTOS

### 7.1-RENTABILIDADE MENSAL DA CARTEIRA DE INVESTIMENTOS 2023 - IPMT

	JAN	FEV	MAR	ABR	MAI	JUN	JUL	AGO	SET			
RENTABILIDADE MENSAL DA CARTEIRA	1,23%	0,87%	1,65%	1,09%	1,51%	1,86%	1,18%	0,45%	-0,21%			
CDI	1,12%	0,92%	1,17%	0,92%	1,12%	1,07%	1,07%	1,14%	0,97%			
IBOVESPA	3,37%	-7,49%	-2,91%	2,50%	3,74%	9,00%	3,26%	-5,09%	0,71%			
META ATUARIAL	0,94%	1,25%	1,12%	1,02%	0,64%	0,33%	0,53%	0,64%	0,67%			

A RENTABILIDADE DA CARTEIRA DO IPMT NO MÊS DE SETEMBRO FOI DE:

R\$ (174.351,52)

A META ATUARIAL NO MÊS DE SETEMBRO FOI DE:

R\$ 546.256,68





## 7.2-RENTABILIDADE ACUMULADA DA CARTEIRA DE INVESTIMENTOS 2023 - IPMT

	JAN	FEV	MAR	ABR	MAI	JUN	JUL	AGO	SET			
<b>RENTABILIDADE ACUMULADA DA CARTEIRA</b>	<b>1,23%</b>	<b>2,11%</b>	<b>3,80%</b>	<b>4,93%</b>	<b>6,51%</b>	<b>8,49%</b>	<b>9,77%</b>	<b>10,27%</b>	<b>10,03%</b>			
<b>CDI</b>	1,12%	2,05%	3,24%	4,19%	5,36%	6,49%	7,63%	8,85%	9,91%			
<b>IBOVESPA</b>	3,37%	-4,37%	-7,16%	-4,83%	-1,27%	7,61%	11,12%	5,46%	6,21%			
<b>META ATUARIAL</b>	0,94%	2,20%	3,35%	4,41%	5,08%	5,42%	5,98%	6,66%	7,38%			

**RENTABILIDADE ACUMULADA DO IPMT:** R\$ **7.307.910,49**

**META ATUARIAL ACUMULADA:** R\$ **5.442.714,79**

**GANHO SOBRE A META ATUARIAL** R\$ **1.865.195,70**





## GRÁFICO DA RENTABILIDADE DA CARTEIRA X META ATUARIAL

### RENTABILIDADE DA CARTEIRA (Acumulada) 2020

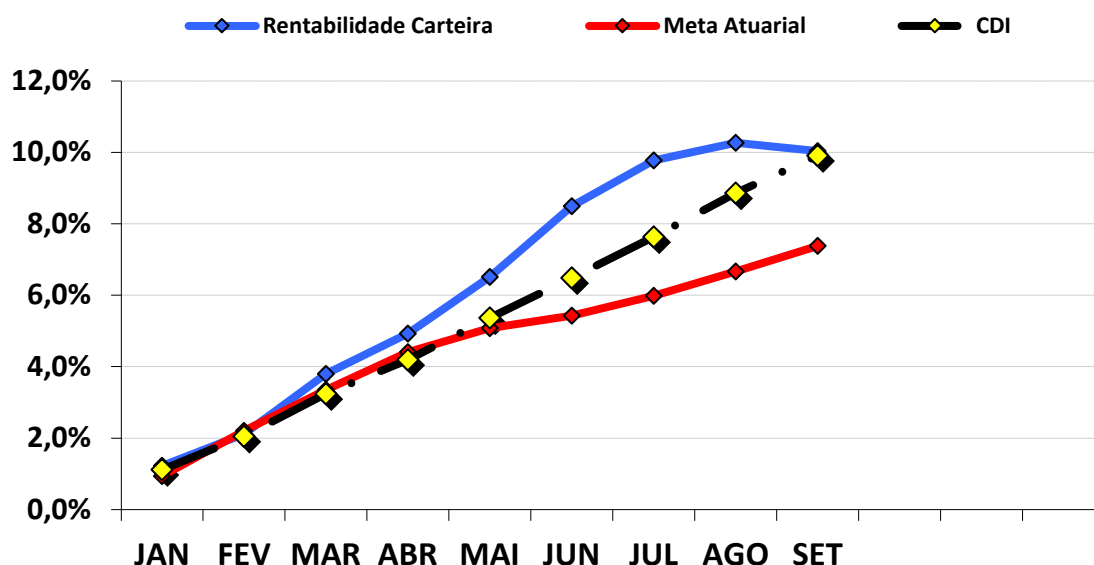

### RENTABILIDADE e ÍNDICES ACUMULADOS

	Rentabilidade Carteira	Meta Atuarial	CDI
JAN	1,23%	0,94%	1,12%
FEV	2,11%	2,20%	2,05%
MAR	3,80%	3,35%	3,24%
ABR	4,93%	4,41%	4,19%
MAI	6,51%	5,08%	5,36%
JUN	8,49%	5,42%	6,49%
JUL	9,77%	5,98%	7,63%
AGO	10,27%	6,66%	8,85%
SET	10,03%	7,38%	9,91%



### 7.3.-RENTABILIDADE DA CARTEIRA

A Carteira de Investimentos do IPMT, apresenta-se com uma rentabilidade acumulada de 10,03% a.a., enquanto o indicador de desempenho do mercado (CDI), obteve um rendimento acumulado de 9,91% a.a., ou seja, uma carteira que alcançou até o momento, uma rentabilidade de 101,22% sobre o índice de referência do mercado.

### 7.4-META ATUARIAL

Conforme a Política Anual de Investimentos/2023, a Meta Atuarial é uma Taxa de Juros de 5,05% a.a. mais a variação do IPCA. Até setembro/2023, o IPMT vem superando a Meta Atuarial, conforme tabela abaixo:

	RENTABILIDADE ACUMULADA DA CARTEIRA	META ATUARIAL ACUMULADA	GANHO SOBRE A META ATUARIAL
SET	10,03%	7,38%	135,93%

#### 7.4.1-PROJEÇÃO DA CARTEIRA PARA FECHAMENTO DE 2023

PROJEÇÃO - META ATUARIAL	PROJEÇÃO - RETORNO (Pessimista)	PROJEÇÃO - RETORNO (Otimista)
10,29%	11,42%	13,79%

Conforme o Boletim FOCUS, emitido pelo Banco Central em 13/10/2023, a inflação projetada (IPCA) para o final do ano deverá ficar em 4,75% e a Meta Atuarial no final de 2023 em 10,29%. Conforme nossa projeção de Retorno Pessimista e Otimista da carteira, a atual carteira do IPMT deve cumprir a META ATUARIAL no ano de 2023. Essa Projeção da Carteira é melhor detalhada na página do Relatório Mensal.



## 8-ANÁLISE DE MERCADO

### 8.1-TAXA SELIC

Nas reuniões nos dias 19 e 20 de setembro de 2023, o COPOM decidiu reduzir a Taxa Selic em 0,50 ponto percentual, para 12,75% a.a.. A decisão reflete a incerteza diante do contínuo processo de desinflação, apesar da resiliência observada nos mercados de trabalho de outros países, junto a evolução do cenário econômico desde a última reunião do COPOM. Assim, concluindo que a decisão seria compatível com a convergência da inflação para a meta nos cenários observados.

O COPOM tira como base a conjuntura macroeconômica nacional e internacional. No mercado interno, os indicadores recentes apontam para uma econômica mais resiliente. Os dados do 2º trimestre, especialmente o PIB, indicam que setores não relacionados com o ciclo econômico continuam apresentando dinamismo, além de ocorrer crescimento no consumo das famílias. Os dados setoriais indicam uma desaceleração no comércio, uma reaceleração moderada na indústria e uma estabilidade no crescimento do setor de serviços. O mercado de trabalho segue resiliente, embora tenha levemente desacelerado em comparação com períodos anteriores.

Em relação ao cenário internacional, ainda há incertezas na economia global. Houve um processo de desinflação vindo do alívio nas pressões sobre os preços das commodities após os primeiros impactos da guerra da Ucrânia, às ações iniciais de aperto na política monetária global e normalização das cadeias de produção. Os bancos centrais continuam comprometidos em controlar a inflação através de políticas monetárias restritivas nos países desenvolvidos, mantendo o aperto por um período maior. As políticas monetárias restritivas nos países têm grande influência na contenção da inflação global, ajudando a controlar a inflação nos países emergentes. No entanto, o aperto global pode afetar os ativos domésticos, o que pode resultar em um processo de desinflação mais lento no curto prazo.

A principal mensagem que traz a ata de reunião é que o COPOM decidiu reduzir a Taxa Selic em 0,50 ponto percentual, para 12,75% a.a., após considerar que a alteração se encontra de acordo com a estratégia de levar a inflação para a meta ao longo do horizonte relevante. Levando em conta a conjuntura atual, é esperado que a política monetária seja conduzida com moderação diante do processo de desinflação que se espera que seja gradual. O Comitê enfatiza a importância de manter uma política monetária restritiva até que não apenas a desinflação se solidifique, mas também as expectativas de inflação se ajustem dentro das metas estabelecidas.

A previsão do Boletim Focus, emitido pelo Banco Central no final de dezembro/2022, projetava a taxa de juros finalizando 2023 em 11,75% a.a.. Atualmente, a projeção é de 11,75% a.a..



## 8.2-RENDA FIXA

O mês de setembro foi marcado por oscilações dos Subíndices IMA. O mês iniciou com desvalorização e “andando de lado” até a metade do período, oscilando, voltando a apresentar desvalorização e conseguindo tomar forças na última semana do mês.

O destaque fica por conta dos Ativos Moderados de Médio Prazo. Os índices IDKA 2 e IMA – GERAL iniciaram o mês rentabilizando 0,07% e 0,03%, respectivamente, conseguindo se recuperar e finalizando o mês com retorno positivo de 0,29% e 0,18%. Dentre os demais índices que apresentaram recuperação durante o mês, destaca-se os índices IMA – B 5 e IRF – M, que durante o mês chegaram a rentabilizar -0,28% e -0,23%, respectivamente, e conseguiram fechar o mês com rentabilidade positiva de 0,13% e 0,17%.

PERFIL	Conservad.	Moderado			(do menos) Arrojado (para o mais)			
ÍNDICE	IRF – M 1	IDKA 2	IMA – B 5	IMA – GERAL	IRF – M	IMA – B	IRF – M 1+	IMA – B 5+
SETEMBRO	0,93%	0,29%	0,13%	0,18%	0,17%	-0,946%	-0,15%	-1,92%
Acumulado/2023	10,06%	8,97%	8,89%	10,59%	11,62%	10,786%	12,82%	12,08%

Rentabilidade Acumulada (Mês)

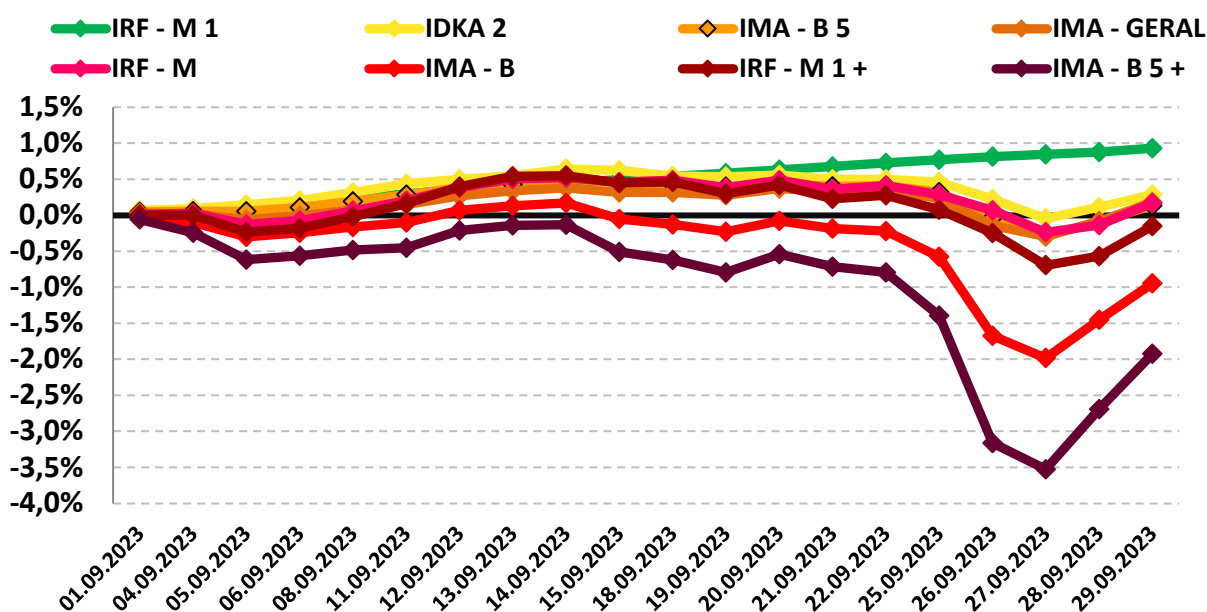



### 8.3-RENDA VARIÁVEL - AÇÕES BRASILEIRAS

O segmento de Renda Variável iniciou o mês de setembro com rentabilidade positiva, oscilando durante o mês, perdendo força na última semana do mês, mas conseguindo se recuperar e finalizar de forma positiva. Houve incertezas diante das discussões sobre a reforma tributária, sobre os gastos públicos e as pressões sobre o câmbio, no entanto, o bom desempenho das ações ligadas ao ciclo econômico corroborou para a recuperação dos índices.

O índice IBOVESPA, principal indicador de ações negociadas na Bolsa brasileira fechou o mês com variação positiva de 0,71% aos 116.565,17 pontos. O índice acumula a variação positiva de 6,21% no ano. O índice IBRX-50 que representa as 50 maiores empresas negociadas na Bolsa, finalizou o mês com uma variação positiva de 1,21% aos 19.415,09 pontos. O índice acumula uma variação positiva de 4,93% no ano.

Analisando por setor, os principais responsáveis pela valorização do IBOVESPA foram as ações de empresas ligadas aos setores de Petróleo e Energia negociadas na B3, com valorização de 8,49% e 4,57%, respectivamente.

PERFIL	Conservad.	(do menos) Arrojado (para o mais)		
ÍNDICE	IRF – M 1	IBOVESPA	MENORES DESEMPENHOS	
			PETROBRÁS	ELETOBRÁS
SETEMBRO	0,93%	0,71%	8,49%	4,57%
Acumulado/2023	10,06%	6,21%	59,58%	-12,13%

Rentabilidade Acumulada (Mês)

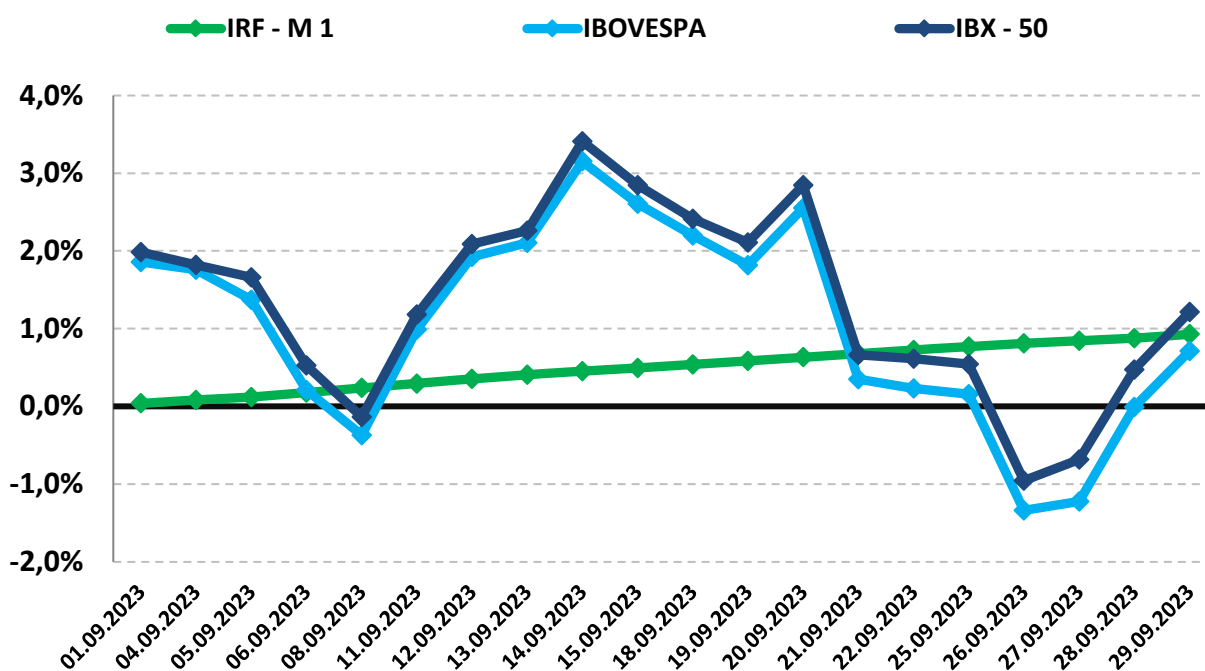



## 8.4-INVESTIMENTO NO EXTERIOR

O segmento de Investimento no Exterior apresentou desvalorização no mês de setembro. O índice BDR iniciou com valorização, perdendo força durante o mês e finalizando de forma negativa. Por sua vez, o índice S&P 500 iniciou com desvalorização, oscilando, mas não conseguindo se recuperar totalmente e finalizando o mês de forma negativa.

O índice BDR, principal indicador de ações negociadas no Brasil de empresas do exterior fechou o mês com variação negativa de -3,46% com cotação de R\$ 12.972,87. O índice acumula uma variação positiva de 17,21% no ano. O índice S&P 500 que representa as 500 maiores empresas negociadas na Bolsa mundialmente, finalizou o mês com uma variação negativa de -4,87% com cotação de R\$ 4.288,05. O índice acumula uma variação positiva de 11,69% no ano.

PERFIL	Conservad.	(do menos) Arrojado (para o mais)	
ÍNDICE	IRF – M 1	BDR	S&P 500
SETEMBRO	0,93%	-3,46%	-4,87%
Acumulado/2023	10,06%	17,21%	11,69%

Rentabilidade Acumulada (Mês)

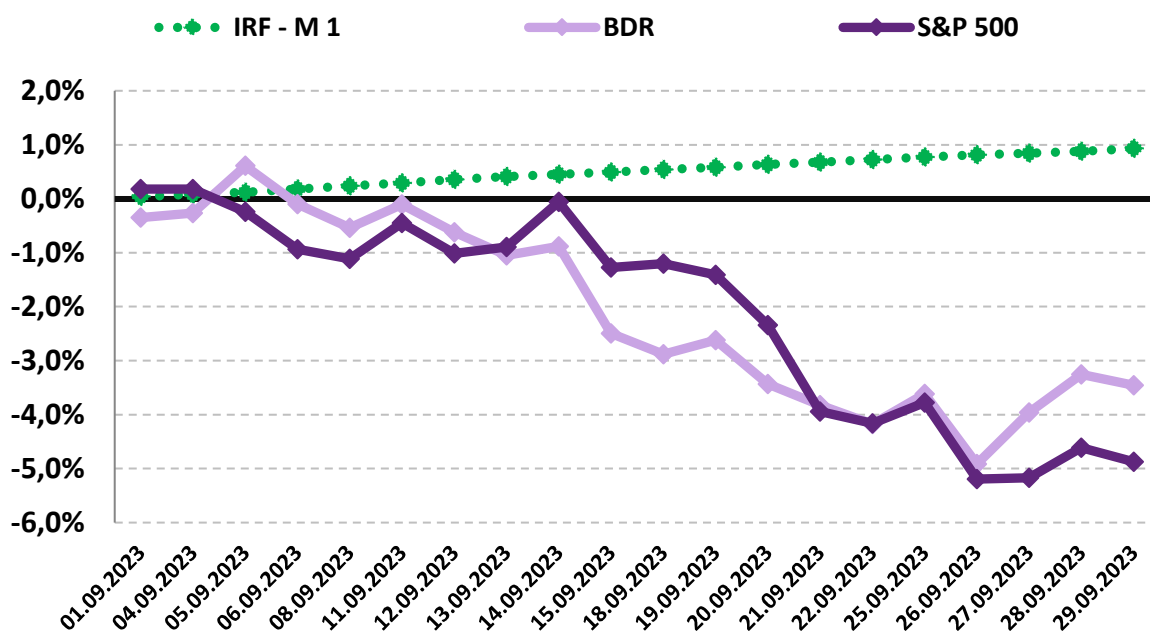





## 9-ANÁLISE MACROECONÔMICA

### 9.1-IPCA

O IPCA de setembro/2023 (0,26%), apresentou aumento da inflação e elevação em relação ao mês anterior (agosto/2023 = 0,23%).

No ano, o IPCA registra alta de 3,50%. Nos últimos doze meses, o IPCA registra acumulação de 5,19%, acima dos últimos 12 meses anterior, que registrou acumulação de 4,61%.

Em setembro de 2022, o IPCA havia ficado em -0,29%.

#### 9.1.1-MAIOR ALTA DE PREÇOS

O grupo que apresentou o maior impacto de alta no IPCA, foi o grupo TRANSPORTES cujo

índice apresentou inflação de 0,29%, influenciado pelo aumento do preço da gasolina.

#### 9.1.2-MENOR ALTA DE PREÇOS

O grupo que apresentou menor impacto no IPCA foi o grupo ALIMENTAÇÃO E BEBIDAS, cujo índice apresentou deflação de -0,15% do IPCA, influenciado pelo recuo nos preços da alimentação no domicílio.



### 9.1.3-ALIMENTAÇÃO E BEBIDAS <sup>1</sup>

No mês de setembro, o grupo ALIMENTAÇÃO E BEBIDAS apresentou deflação de -0,15%, uma elevação em relação ao mês anterior (agosto/2023 = -0,18%). Os três produtos do grupo, com a maior alta de preços foram a Maçã (4,21% a.m. e -2,83% a.a.), o Arroz (3,20% a.m. e 10,29% a.a.) e o Tomate (2,89% a.m. e -1,69% a.a.). Os três produtos do grupo, com a maior queda de preços foram a Batata-inglesa (-10,41% a.m. e -27,73% a.a.), a Cenoura (-9,19% a.m. e -48,03% a.a.) e o Mamão (-9,06% a.m. e -6,82% a.a.).

### 9.1.4-INFLAÇÃO POR REGIÃO

No mês, São Luís - MA foi a capital que apresentou a maior inflação (0,50%), enquanto Goiânia - GO apresentou deflação de -0,11%. No mesmo período, o IPCA registra inflação de 0,26%.

Em 2023, Belém - PA é a capital que apresenta a maior inflação (3,98%), enquanto São Luiz - MA apresenta inflação de 1,90%. No mesmo período, o IPCA registra alta de 3,50%.

---

1 O grupo Alimentação e Bebidas, que representa 25,84% do IPCA, é o maior peso entre os 9 grupos pesquisados pelo IBGE. 1% de alta dos preços deste grupo, tem uma representatividade maior do que o grupo Comunicação, por exemplo, que representa 3,74% do IPCA. Por isso, este grupo merece uma análise especial sobre o aumento de preços.

---



## 9.2-CENÁRIO ECONÔMICO EXTERNO E INTERNO

### INTERNACIONAL

O mês de setembro foi marcado pela alta da taxa de juros americana. Nos EUA, a direção tomada pelo FED quanto as condições financeiras, está de acordo com o planejado para desacelerar a atividade econômica e controlar a inflação. Apesar da taxa de desemprego em níveis baixos, os salários passam por aumento em um ritmo alinhado com a meta de inflação do FED. Os preços ao consumidor também indicam desaceleração dos núcleos, de acordo com os objetivos do FED. As expectativas de inflação se encontram estáveis, e o aumento sobre a taxa de juros se mostra de forma significativa. Na Zona do Euro, há enfraquecimento na atividade econômica quanto a inflação, o que implica na possibilidade de que o Banco Central Europeu opte por interromper o ciclo de aumento das taxas de juros. A produção industrial apresentou queda nos meses de julho e agosto, o que corroboram com a indicação de uma contração na atividade econômica da região, o que pode influenciar no BCE optar por manter o ciclo de aumento das taxas de juros em pausa. Na China, os indicadores econômicos apresentam resultados positivos após um período de dados fracos. Essa melhoria não foi uniforme ou generalizada em toda a economia, uma vez que os dados do setor imobiliário continuam fracos. A demanda doméstica tem melhoras na categoria de bens e serviços, mas o consumo ainda continua abaixo do período pré-pandêmicos. Na América Latina, a tendência da moderação na inflação continua. Os dados sobre a inflação e as expectativas estão em declínio, com exceção da Argentina, no qual as taxas de inflação subiram antes das eleições presidenciais. No México, a economia permanece resistente frente a demanda dos EUA, e as demais moedas da região sofreram impactos pelo dólar e achatamento das curvas de juros.

### BRASIL

No mês de setembro, a atividade econômica demonstrou resiliência. A criação de empregos formais mostra avanço e ajuda a manter a taxa de desemprego em baixo nível, isso, por sua vez, impulsiona a demanda interna e o setor de serviços, mesmo que de forma mais amena do que observado anteriormente. É esperada desaceleração no 2º semestre influenciado pelo setor agropecuário. No contexto fiscal, ainda é buscado um meio de aumento das receitas. O resultado primário indica leve piora diante da desaceleração da arrecadação, fazendo assim, que seja discutido no Congresso um meio de aumentar as receitas. As metas fiscais ainda persistem os desafios para alcançar a consolidação fiscal. A balança de pagamentos continua em uma posição confortável, e é esperado que a balança comercial atinja um recorde neste ano.



## 10-PROJEÇÃO DA META ATUARIAL E RENTABILIDADE DA CARTEIRA

Conforme o último Boletim FOCUS, emitido pelo Banco Central em 13/10/2023, a inflação projetada para o final do ano deverá ficar em 4,75% e a Meta Atuarial aproximadamente em 10,29%.

Se não tivermos grandes oscilações no mercado e a distribuição permanecer nos mesmos índices, conforme demonstra a página 19, a carteira deverá rentabilizar entre 11,42% a 13,79% no final do ano, conseguindo cumprir a Meta Atuarial Projetada.

### Projeção da Carteira

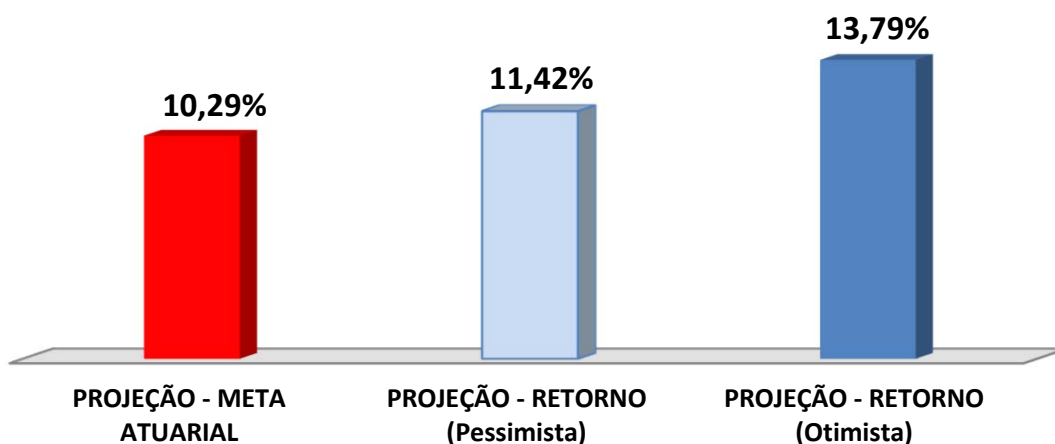

As recomendações e as análises efetuadas seguem as disposições estabelecidas na **Resolução CMN 4.963/2021**, tendo presente as condições de segurança, rentabilidade, solvência, liquidez, motivação, adequação as obrigações previdenciárias e transparência.

É o Parecer.